



MINISTERO DELL'INTERNO

DIPARTIMENTO PER LE POLITICHE DEL PERSONALE DELL'AMMINISTRAZIONE
CIVILE E PER LE RISORSE STRUMENTALI E FINANZIARIE

DIREZIONE CENTRALE PER LA DOCUMENTAZIONE E LA STATISTICA

**TOSSICODIPENDENTI IN TRATTAMENTO PRESSO LE
STRUTTURE SOCIO-RIABILITATIVE
ANALISI DEI CASI DI DECESSO
PER ASSUNZIONE DI STUPEFACENTI
ANNO 2007**

a cura della Direzione Centrale per la Documentazione e la Statistica

**ATTIVITA' DELLE FORZE DI POLIZIA
NEL SETTORE DEGLI STUPEFACENTI E
DATI SUI DECESSI TOSSICOLOGICAMENTE CORRELATI
ANNO 2007**

a cura del Dipartimento della Pubblica Sicurezza
Direzione Centrale per i Servizi Antidroga





MINISTERO DELL'INTERNO

DIPARTIMENTO PER LE POLITICHE DEL PERSONALE DELL'AMMINISTRAZIONE
CIVILE E PER LE RISORSE STRUMENTALI E FINANZIARIE
DIREZIONE CENTRALE PER LA DOCUMENTAZIONE E LA STATISTICA

TOSSICODIPENDENTI IN TRATTAMENTO PRESSO LE
STRUTTURE SOCIO - RIABILITATIVE ALLE DATE DEL
31 MARZO – 30 GIUGNO – 30 SETTEMBRE – 31 DICEMBRE 2007
ANALISI DEI CASI DI DECESSO
PER ASSUNZIONE DI STUPEFACENTI
Anno 2007
a cura della Direzione Centrale per la Documentazione e la Statistica

ATTIVITA' DELLE FORZE DI POLIZIA
NEL SETTORE DEGLI STUPEFACENTI E
DATI SUI DECESSI TOSSICOLOGICAMENTE CORRELATI
Anno 2007
a cura del Dipartimento della Pubblica Sicurezza
Direzione Centrale per i Servizi Antidroga

Pubblicazione edita a cura della

DIREZIONE CENTRALE PER LA DOCUMENTAZIONE E LA STATISTICA
Ufficio I: Documentazione Generale

Direttore Centrale:
Prefetto Giuseppe MONTEBELLI

Coordinatore
Barbara POMARDI

Comitato di redazione:
Marina COLASANTI
Antonietta SALA

Comitato tecnico:
Luigia VENTURA
Caterina BRIUOLO

Fax 0646539964
statistica@interno.it

INDICE

Presentazione

Parte Prima

Tossicodipendenti in trattamento presso le strutture socio-riabilitative

I. 1	Situazione alle date del: 31 marzo - 30 giugno - 30 settembre – 31 dicembre 2007	Pag.	3
	Serie storica	“	7
I. 2	Andamento dell’utenza e delle strutture	“	12
I. 3	Dati nazionali disaggregati per aree geografiche	“	27
I. 4	Dati regionali al:		
	31 marzo	“	36
	30 giugno	“	37
	30 settembre	“	38
	31 dicembre	“	39
I. 5	Dati provinciali al:		
	31 marzo	“	43
	30 giugno	“	69
	30 settembre	“	95
	31 dicembre	“	121

Parte seconda

Analisi dei casi di decesso correlati all’abuso di droghe

II. 1	Decessi per assunzione di sostanze stupefacenti	“	147
II. 2	Età e sesso dei tossicodipendenti deceduti nel 2007	“	149
II. 3	Luogo del decesso	“	152

Parte terza

Attività di prevenzione e repressione svolta dalla Polizia di Stato, dall’Arma dei Carabinieri e dalla Guardia di Finanza nel settore degli stupefacenti

III. 1	Andamento del fenomeno droga anno 2007 - Sequestri	“	161
III. 2	Reati ascritti	“	163
III. 3	Dati nazionali e regionali	“	167

P R E S E N T A Z I O N E

La presente pubblicazione, curata dalla Direzione Centrale per la Documentazione e la Statistica, si propone l'obiettivo di offrire un quadro della realtà del fenomeno droga nell'anno 2007 fornendo i dati emersi dall'analisi sulle tossicodipendenze e dei relativi sistemi di supporto (strutture socio-riabilitative pubbliche e private).

A tale scopo, in aderenza alle esigenze conoscitive dettate dall'*Osservatorio nazionale ed europeo sulle tossicodipendenze*, si è provveduto alla raccolta dei flussi informativi sulla fenomenologia in argomento, provenienti dagli Uffici Centrali e Periferici dell'Amministrazione dell'Interno.

L'analisi dei dati mette in luce l'andamento del fenomeno sia con riferimento alle varie realtà presenti a livello locale, debitamente documentate dalle Prefetture - Uffici Territoriali del Governo sia per quanto riguarda l'impegno profuso dalle Forze di Polizia nell'attività di prevenzione e repressione del traffico illecito di stupefacenti, condotta anche a livello internazionale per fronteggiare il crescente incremento dell'offerta di sostanze provenienti dall'Estero.

La pubblicazione è così articolata:

- nella *Parte Prima* sono riportati i dati relativi al numero dei tossicodipendenti che, alle date del 31 marzo - 30 giugno - 30 settembre - 31 dicembre 2007, risultano in corso di trattamento presso le *Strutture private*, nonché quelli attinenti al numero ed alla distribuzione territoriale delle *Strutture socio-riabilitative* operanti nel settore della cura e del recupero dei tossicodipendenti. La rilevazione e la raccolta dei dati relativi ai tossicodipendenti in trattamento presso i *Servizi Sanitari Pubblici* è curata dal 1998 direttamente dal Ministero della Salute;
- nella *Parte Seconda* vengono presi in esame i casi di decesso a seguito di assunzione di stupefacenti avvenuti nell'anno 2007, sulla base dei dati raccolti dalle Forze di Polizia e forniti dalla Direzione Centrale per i Servizi Antidroga;
- infine, nella *Parte Terza*, sono riportati i dati nazionali forniti dalla Direzione Centrale per i Servizi Antidroga relativi all'attività di prevenzione e repressione svolta nell'anno 2007 dalle Forze di Polizia nel settore degli stupefacenti.

Tutti i dati riportati nella presente pubblicazione rientrano, a norma del D.Lgs 6.9.1989, n. 322, nelle statistiche ufficiali prodotte dal Sistema Statistico Nazionale;

Il Direttore Centrale per la Documentazione e la Statistica
Giuseppe Montebelli

Parte Prima

TOSSICODIPENDENTI IN TRATTAMENTO PRESSO
LE STRUTTURE SOCIO-RIABILITATIVE
ANNO 2007

I.1 Tossicodipendenti in trattamento nell'anno 2007

La situazione relativa ai tossicodipendenti che risultano in corso di trattamento presso le strutture socio-riabilitative, alle quattro scadenze trimestrali (31 marzo, 30 giugno, 30 settembre e 31 dicembre), è la seguente:

31/03/2007

<u>Residenziali</u>		<u>Semiresidenziali</u>		<u>Ambulatoriali</u>	
- maschi	9.814	- maschi	2.422	- maschi	3.084
- femmine	1.892	- femmine	352	- femmine	766

TOTALE 18.330

I dati sono stati forniti dalle seguenti strutture:

1.118 su 1.170 pari al 95,55%

30/06/2007

<u>Residenziali</u>		<u>Semiresidenziali</u>		<u>Ambulatoriali</u>	
- maschi	9.444	- maschi	2.481	- maschi	3.071
- femmine	1.823	- femmine	363	- femmine	800

TOTALE 17.982

I dati sono stati forniti dalle seguenti strutture:

1.098 su 1.164 pari al 94,33%

30/09/2007

<u>Residenziali</u>		<u>Semiresidenziali</u>		<u>Ambulatoriali</u>	
- maschi	9.565	- maschi	2.387	- maschi	3.188
- femmine	1.818	- femmine	442	- femmine	723

TOTALE 18.123

I dati sono stati forniti dalle seguenti strutture:

1.086 su 1.154 pari al 94,11%

31/12/2007

<u>Residenziali</u>		<u>Semiresidenziali</u>		<u>Ambulatoriali</u>	
- maschi	9.730	- maschi	2.651	- maschi	2.781
- femmine	1.842	- femmine	470	- femmine	719

TOTALE 18.193

I dati sono stati forniti dalle seguenti strutture:

1.093 su 1.162 pari al 94,06%

DISTRIBUZIONE TERRITORIALE DEI TOSSICODIPENDENTI IN TRATTAMENTO

La distribuzione territoriale, disaggregata per aree geografiche, dei tossicodipendenti in trattamento alle date del 31 marzo, del 30 giugno, del 30 settembre e del 31 dicembre 2007 è la seguente:

31/03/2007

Zone	Utenti	Strutture	Carico Medio utenti
Nord	10.025	597	16,79
Centro	4.552	217	20,98
Sud	2.624	224	11,71
Isole	1.129	80	14,11

30/06/2007

Zone	Utenti	Strutture	Carico medio utenti
Nord	9.749	580	16,81
Centro	4.463	212	21,05
Sud	2.631	227	11,59
Isole	1.139	79	14,42

30/09/2007

Zone	Utenti	Strutture	Carico medio utenti
Nord	10.009	589	16,99
Centro	4.369	213	20,51
Sud	2.635	215	12,25
Isole	1.110	69	16,09

31/12/2007

Zone	Utenti	Strutture	Carico medio utenti
Nord	10.003	596	16,78
Centro	4.558	209	21,81
Sud	2.494	210	11,88
Isole	1.138	78	14,59

DISTRIBUZIONE TERRITORIALE DELLE STRUTTURE SOCIO-RIABILITATIVE

Il numero delle strutture socio-riabilitative operanti sul territorio nazionale ha subito, alla data del 31/12/2007, un lieve decremento; risultano infatti a quella data n. 1.162 strutture contro le n. 1.178 del 31/12/2006 (decremento dell'1,36%).

La distribuzione geografica nel corso dei quattro trimestri è stata la seguente:

31/03/2007

Zone	Strutture Socio-Riabilitative			
	Residenziali	Semi Residenziali	Ambulatoriali	Totale
Nord	415	111	96	622
Centro	148	48	33	229
Sud	138	45	55	238
Isole	52	11	18	81
Totale Italia	753	215	202	1.170

30/06/2007

Zone	Strutture Socio-Riabilitative			
	Residenziali	Semi Residenziali	Ambulatoriali	Totale
Nord	411	112	96	619
Centro	147	48	33	228
Sud	137	46	55	238
Isole	50	10	19	79
Totale Italia	745	216	203	1.164

30/09/2007

Zone	Strutture Socio-Riabilitative			
	Residenziali	Semi Residenziali	Ambulatoriali	Totale
Nord	409	116	97	622
Centro	147	48	33	228
Sud	136	46	53	235
Isole	40	10	19	69
Totale Italia	732	220	202	1.154

31/12/2007

Zone	Strutture Socio-Riabilitative			
	Residenziali	Semi Residenziali	Ambulatoriali	Totale
Nord	410	119	95	624
Centro	146	48	33	227
Sud	135	45	52	232
Isole	50	11	18	79
Totale Italia	741	223	198	1.162

TOSSICODIPENDENTI IN TRATTAMENTO PRESSO
I SERVIZI SANITARI PUBBLICI E PRESSO LE COMUNITA' TERAPEUTICHE
GIUGNO 1984 - GIUGNO 1991
(Dati nazionali)

Data di rilevazione	Servizi Sanitari Pubblici				Comunità Terapeutiche		
	Esistenti	Censiti	Utenti	Di cui in trattamento con sostanze sostitutive	Esistenti	Censite	Utenti
15.06.1984	417	382	18.483	11.104	207	207	4.373
15.09.1984	422	383	18.310	11.124	215	215	4.358
15.12.1984	436	424	20.747	11.923	222	219	4.476
15.03.1985	444	395	16.731	9.772	237	236	4.845
15.06.1985	454	419	18.429	10.306	280	280	4.930
15.09.1985	454	415	17.620	9.222	296	290	4.881
15.12.1985	455	440	19.919	9.820	301	297	5.028
15.03.1986	459	444	19.018	9.906	310	307	5.303
15.06.1986	464	456	19.079	9.214	324	323	5.540
15.09.1986	465	460	18.590	9.388	325	323	5.645
15.12.1986	469	460	20.137	9.463	326	318	5.927
15.03.1987	468	460	20.866	9.927	324	321	5.841
30.06.1987	470	456	21.895	10.886	327	320	6.114
30.09.1987	474	461	23.174	11.430	335	326	6.174
31.12.1987	473	459	23.276	10.604	342	340	6.676
31.03.1988	477	464	23.860	10.301	340	336	7.109
30.06.1988	484	476	25.533	10.936	347	345	7.527
30.09.1988	483	475	26.005	11.905	352	349	7.422
31.12.1988	492	479	27.906	11.464	356	351	8.017
31.03.1989	501	483	28.672	11.783	360	354	8.547
30.06.1989	508	489	31.568	11.991	366	361	8.792
30.09.1989	509	492	32.299	12.366	381	373	8.895
31.12.1989	513	488	33.335	12.986	415	404	9.965
31.03.1990	513	499	35.286	13.462	434	421	10.618
30.06.1990	517	505	37.804	12.520	433	422	10.667
30.09.1990	527	521	38.999	12.725	434	421	11.381
31.12.1990	530	513	40.928	12.457	454	440	12.413
31.03.1991	533	501	37.788	12.046	476	458	12.682
30.06.1991	532	505	43.650	12.382	488	454	12.426

N.B.: Nel periodo indicato l'Osservatorio permanente sul fenomeno droga ha censito le strutture socio-riabilitative ripartite in Centri di 1^a accoglienza, Comunità terapeutiche e Centri di reinserimento.

TOSSICODIPENDENTI IN TRATTAMENTO PRESSO
I SERVIZI SANITARI PUBBLICI E PRESSO LE STRUTTURE SOCIO-RIABILITATIVE
SETTEMBRE 1991 – DICEMBRE 1997
(Dati nazionali)

Data di rilevazione	Servizi Sanitari Pubblici				Strutture Socio - Riabilitative		
	Esistenti	Censite	Utenti	Di cui in trattamento con sostanze sostitutive	Esistenti	Censite	Utenti
30.09.1991(*)	529	516	46.905	13.734	941	888	21.063
31.12.1991	551	530	49.305	13.860	996	932	24.561
31.03.1992	552	540	52.507	14.374	1.081	1.021	26.219
30.06.1992	557	533	55.797	14.750	1.114	1.065	28.360
30.09.1992	562	549	55.556	14.765	1.147	1.070	25.991
15.12.1992	559	534	59.737	14.781	1.175	1.095	28.544
31.03.1993	560	524	57.860	15.652	1.195	1.110	28.448
30.06.1993	561	528	59.909	16.092	1.219	1.097	25.925
30.09.1993	556	532	61.914	17.898	1.248	1.177	25.289
31.12.1993	561	537	65.313	19.154	1.249	1.189	25.267
31.03.1994	568	543	67.867	20.417	1.262	1.212	25.580
30.06.1994	576	548	72.681	21.851	1.276	1.198	23.948
30.09.1994	575	564	75.728	24.461	1.283	1.229	24.426
31.12.1994	573	521	73.335	25.506	1.279	1.173	22.339
31.03.1995 (**)	571	554	80.218	28.139	1.332	1.270	22.970
30.06.1995	568	552	82.826	29.419	1.336	1.259	21.418
30.09.1995	570	563	87.963	33.475	1.349	1.307	22.392
31.12.1995	572	533	84.636	31.772	1.368	1.276	22.161
31.03.1996	570	541	85.007	31.620	1.378	1.314	22.235
30.06.1996	562	542	90.278	36.639	1.371	1.313	22.632
30.09.1996	556	533	93.832	38.791	1.376	1.304	22.165
31.12.1996	551	527	93.191	38.571	1.372	1.305	22.706
31.03.1997	551	512	91.951	37.715	1.378	1.310	22.615
30.06.1997	551	526	93.874	41.453	1.369	1.279	22.805
30.09.1997	549	532	99.755	43.344	1.360	1.289	21.904
31.12.1997	552	517	94.955	40.864	1.348	1.253	22.176

(*) A decorrere dal settembre 1991 l'Osservatorio permanente sul fenomeno droga ha censito tutte le strutture socio-riabilitative, delle quali le comunità terapeutiche fanno parte.

(**) Dal 1° marzo 1995 le suddette strutture sono state classificate in residenziali, semi-residenziali e ambulatoriali.

TOSSICODIPENDENTI IN TRATTAMENTO PRESSOLE STRUTTURE SOCIO-RIABILITATIVE
MARZO 1998 - DICEMBRE 2007
(Dati nazionali)

Data di rilevazione	Strutture Socio-Riabilitative		
	Esistenti	Censite	Utenti
31.03.1998(*)	1.334	1.275	22.308
30.06.1998	1.346	1.306	22.248
30.09.1998	1.350	1.284	21.079
31.12.1998	1.347	1.264	20.492
31.03.1999	1.375	1.270	20.423
30.06.1999	1.363	1.275	19.781
30.09.1999	1.357	1.279	20.051
31.12.1999	1.351	1.285	20.781
31.03.2000	1.329	1.260	20.039
30.06.2000	1.338	1.251	17.566
30.09.2000	1.337	1.260	19.336
31.12.2000	1.335	1.241	19.289
31.03.2001	1.325	1.217	19.182
30.06.2001	1.319	1.225	18.986
30.09.2001	1.313	1.203	18.694
31.12.2001	1.302	1.208	19.397
31.03.2002	1.289	1.208	19.396
30.06.2002	1.290	1.217	18.102
30.09.2002	1.284	1.196	18.053
31.12.2002	1.269	1.145	17.324
31.03.2003	1.266	1.161	18.539
30.06.2003	1.254	1.152	18.311
30.09.2003	1.263	1.142	18.330
31.12.2003	1.266	1.124	16.725
31.03.2004	1.258	1.127	17.128
30.06.2004	1.257	1.159	17.590
30.09.2004	1.249	1.144	17.033
31.12.2004	1.230	1.137	17.673
31.03.2005	1.246	1.192	18.308
30.06.2005	1.223	1.138	17.965
30.09.2005	1.213	1.126	18.132
31.12.2005	1.212	1.117	18.277
31.03.2006	1.211	1.108	18.915
30.06.2006	1.209	1.112	19.025
30.09.2006	1.192	1.135	18.223
31.12.2006	1.178	1.113	17.961
31.03.2007	1.170	1.118	18.330
30.06.2007	1.164	1.098	17.982
30.09.2007	1.154	1.086	18.123
31.12.2007	1.162	1.093	18.193

(*) L'Osservatorio dal 1° gennaio 1998 non ha più raccolto i dati relativi ai Servizi Sanitari Pubblici

TREND DEGLI UTENTI IN TRATTAMENTO PRESSO LE STRUTTURE SOCIO-RIABILITATIVE

Anno	maschi	femmine
1998	17261	3231
1999	17385	3396
2000	16265	3024
2001	16532	2865
2002	14562	2762
2003	14050	2675
2004	14717	2956
2005	15324	2953
2006	14955	3006
2007	15162	3031

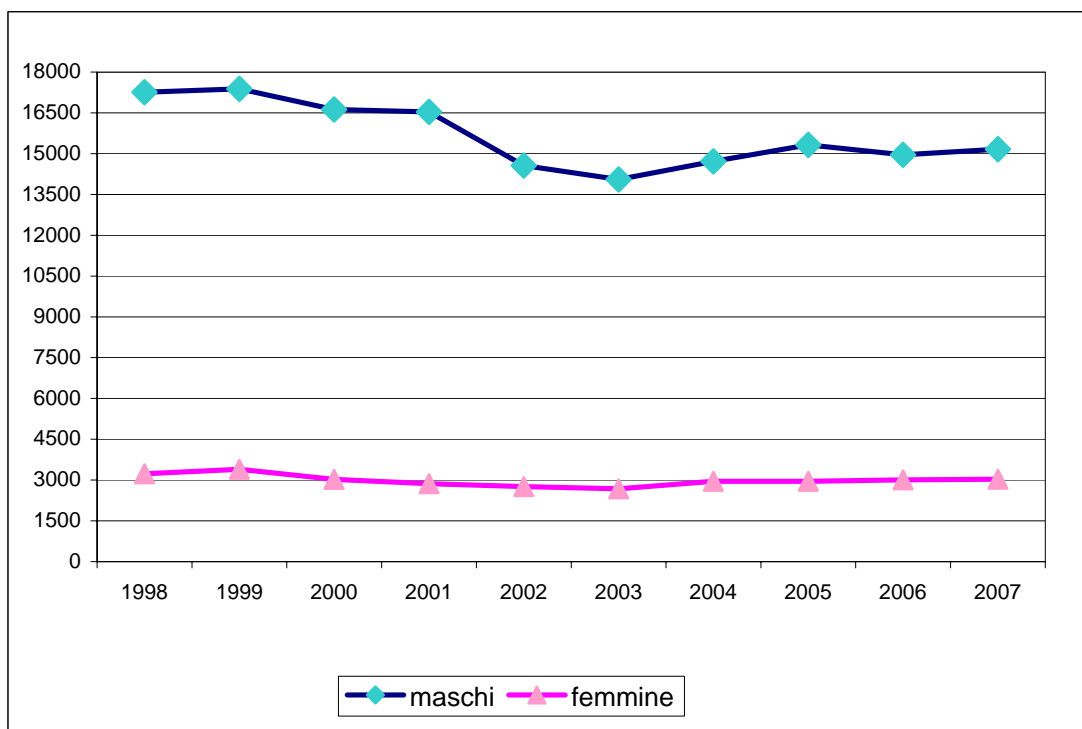

INCIDENZA % REGIONALE DEL NUMERO MEDIO DEI TOSSICODIPENDENTI IN
TRATTAMENTO SUL TOTALE ITALIA
Anno 2007

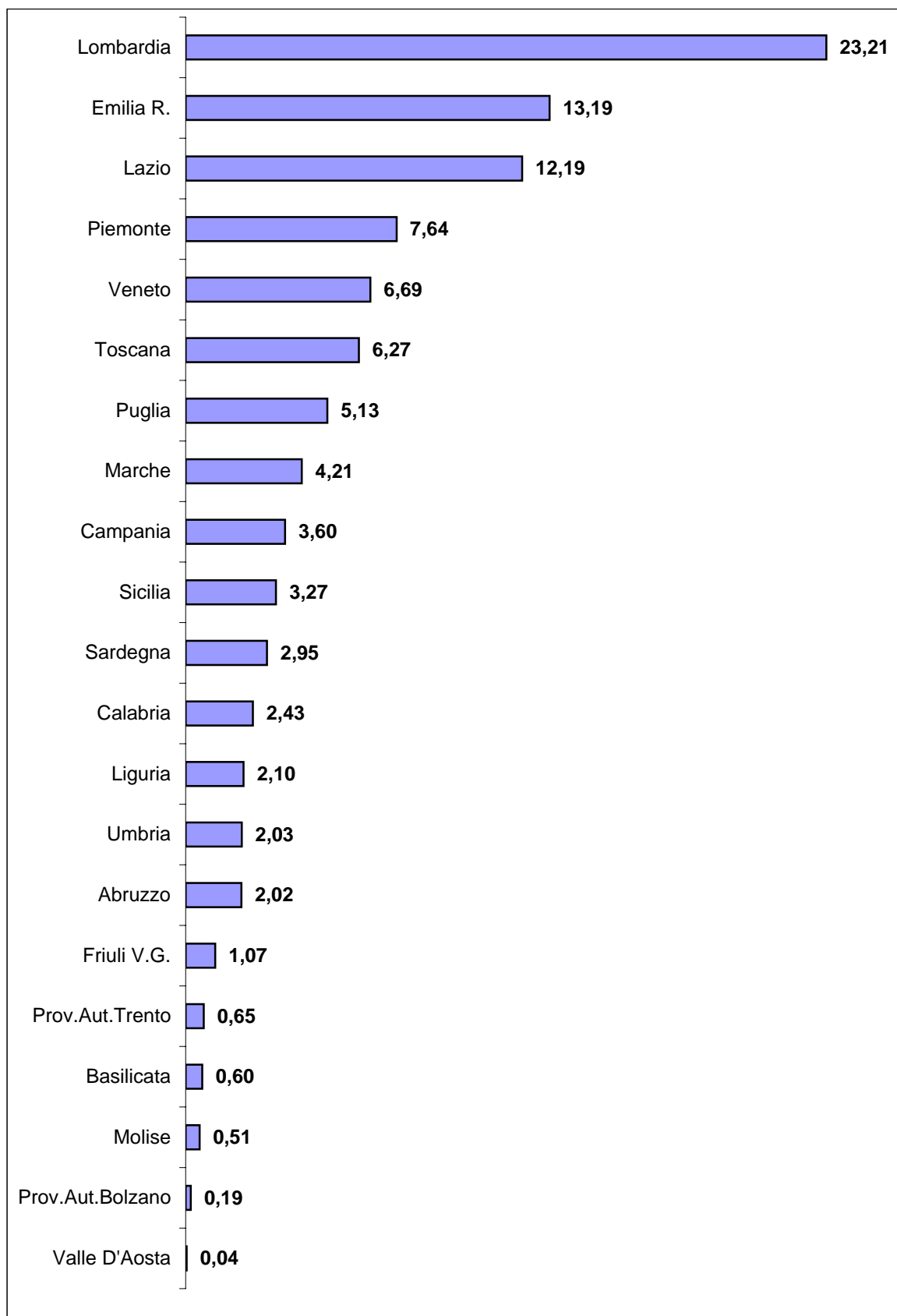

I. 2 Andamento dell'utenza e delle strutture

Data rilevazione trimestrale	Numero soggetti In trattamento	Data rilevazione trimestrale	Numero soggetti in trattamento
31/03/2006	18.915	31/03/2007	18.330
30/06/ 2006	19.025	30/06/2007	17.982
30/09/2006	18.223	30/09/2007	18.123
31/12/2006	17.961	31/12/2007	18.193

I dati illustrati riguardano i tossicodipendenti che, alle date indicate, hanno in corso un trattamento terapeutico. Le rilevazioni effettuate - alle quattro date fisse dell'anno - permettono, considerate globalmente, di valutare il flusso dei tossicodipendenti che si accostano ai presidi privati nell'anno in esame.

Nel corso dell'anno 2007, l'utenza delle strutture socio-riabilitative registra una media di 18.157 soggetti.

Raffrontando questi dati con quelli rilevati alle stesse date dell'anno precedente risulta che, presso le strutture socio-riabilitative, si è verificato un decremento dell'utenza (il 2 % circa), considerato che la media degli utenti, nell'anno 2006, era 18.537.

Le Regioni nelle quali si è registrato il più alto numero di utenti sono: la Lombardia (con una media annuale di 4.215 utenti) seguita dall'Emilia Romagna (2.394 utenti), il Lazio (2.213 utenti), il Piemonte (1.388 utenti), il Veneto (1.215 utenti) e la Toscana (1.139 utenti).

Dal confronto dei dati con i corrispondenti periodi dell'anno precedente, si è rilevato un incremento di utenti in Lombardia sia al 31 marzo sia al 31 dicembre 2007, rispettivamente del 16% e del 9% circa; nelle Marche l'11% circa in più al 31.12.2007; nel Friuli Venezia Giulia il 28% circa in più al 30.6.2007 e l'85% circa in più al 30.9.2007; in Sicilia l'11% circa in più al 30.6.2007 e il 10% circa in più al 31.12.2007.

Per contro, significativi decrementi si sono registrati in Emilia Romagna nel II trimestre (-9,9%); in Toscana si è rilevata la stessa diminuzione (-10,5%) nel I e nel II trimestre; in Puglia (-28,04%) nel I trimestre e (-17,09%) nel II trimestre; in Sicilia (-13,4%)

nel I trimestre. Una diminuzione costante degli utenti nell'arco di tutto l'anno si riscontra nella provincia di Trento.

Analizzando l'utenza secondo la tipologia di struttura socio-riabilitativa, si è rilevato che la più alta percentuale di tossicodipendenti in trattamento al 31.12.2007 si registra in quelle residenziali (63,6%), fatta eccezione per il Lazio dove il 60% circa degli utenti dell'intera regione si è rivolto alle strutture ambulatoriali.

Le città con il maggior numero di tossicodipendenti in trattamento, al 31 12 2007, sono: Milano, con 2.370 utenti (+12,5% rispetto allo stesso periodo del 2006), Roma, con 1.924 soggetti (+0,9%) e Rimini con 1.126 utenti, nonostante si sia verificato un decremento del 16% circa. In quest'ultima provincia si sottolinea che circa il 90% dei tossicodipendenti è ospite della Comunità di San Patrignano.

Il rapporto utenti maschi/femmine anche nell'anno 2007 evidenzia una preponderante presenza maschile pari mediamente all'83%.

Per una immediata visualizzazione di alcuni risultati dell'indagine, vengono riportati i prospetti, con l'indicazione delle regioni, in relazione all'incidenza percentuale dei soggetti tossicodipendenti in trattamento nonché delle strutture socio-riabilitative.

E' da precisare che la disaggregazione regionale dei tossicodipendenti in trattamento ha carattere puramente indicativo, in quanto non sempre la residenza degli utenti coincide con quella delle strutture che li accolgono.

*Disaggregazione regionale delle **strutture socio-riabilitative** esistenti e
relativa percentuale di incidenza sul totale nazionale
alla data del 31 marzo 2007*

Regione	Strutture socio-riabilitative	Incidenza % sul totale nazionale
Piemonte	86	7,35
Valle D'Aosta	1	0,09
Lombardia	191	16,32
Prov. Aut. Bolzano	6	0,51
Prov. Aut. Trento	6	0,51
Veneto	147	12,56
Friuli Venezia Giulia	22	1,88
Liguria	35	2,99
Emilia Romagna	128	10,94
Toscana	83	7,09
Umbria	30	2,56
Marche	62	5,30
Lazio	54	4,62
Abruzzo	32	2,74
Molise	9	0,77
Campania	46	3,93
Puglia	90	7,69
Basilicata	13	1,11
Calabria	48	4,10
Sicilia	46	3,93
Sardegna	35	2,99
Totale Italia	1.170	100,00

*Disaggregazione regionale delle **strutture socio-riabilitative** esistenti e
relativa percentuale di incidenza sul totale nazionale
alla data del 30 giugno 2007*

Regione	Strutture socio-riabilitative	Incidenza % sul totale nazionale
Piemonte	86	7,39
Valle D'Aosta	1	0,09
Lombardia	194	16,67
Prov. Aut. Bolzano	6	0,52
Prov. Aut. Trento	6	0,52
Veneto	142	12,20
Friuli Venezia Giulia	22	1,89
Liguria	35	3,01
Emilia Romagna	127	10,91
Toscana	83	7,13
Umbria	29	2,49
Marche	62	5,33
Lazio	54	4,64
Abruzzo	31	2,66
Molise	9	0,77
Campania	46	3,95
Puglia	90	7,73
Basilicata	14	1,20
Calabria	48	4,12
Sicilia	47	4,04
Sardegna	32	2,75
Totale Italia	1.164	100,00

*Disaggregazione regionale delle **strutture socio-riabilitative** esistenti e
relativa percentuale di incidenza sul totale nazionale
alla data del 30 settembre 2007*

Regione	Strutture socio-riabilitative	Incidenza % sul totale nazionale
Piemonte	85	7,37
Valle D'Aosta	1	0,09
Lombardia	195	16,90
Prov. Aut. Bolzano	6	0,52
Prov. Aut. Trento	6	0,52
Veneto	142	12,31
Friuli Venezia Giulia	22	1,91
Liguria	36	3,12
Emilia Romagna	129	11,18
Toscana	83	7,19
Umbria	29	2,51
Marche	62	5,37
Lazio	54	4,68
Abruzzo	31	2,69
Molise	9	0,78
Campania	46	3,99
Puglia	87	7,54
Basilicata	14	1,21
Calabria	48	4,16
Sicilia	47	4,07
Sardegna	22	1,91
Totale Italia	1.154	100,00

*Disaggregazione regionale delle **strutture socio-riabilitative** esistenti e
relativa percentuale di incidenza sul totale nazionale
alla data del 31 dicembre 2007*

Regione	Strutture socio-riabilitative	Incidenza % sul totale nazionale
Piemonte	85	7,31
Valle D'Aosta	1	0,09
Lombardia	193	16,61
Prov. Aut. Bolzano	6	0,52
Prov. Aut. Trento	7	0,60
Veneto	142	12,22
Friuli Venezia Giulia	22	1,89
Liguria	37	3,18
Emilia Romagna	131	11,27
Toscana	83	7,14
Umbria	29	2,50
Marche	61	5,25
Lazio	54	4,65
Abruzzo	30	2,58
Molise	9	0,77
Campania	46	3,96
Puglia	86	7,40
Basilicata	13	1,12
Calabria	48	4,13
Sicilia	47	4,04
Sardegna	32	2,75
Totale Italia	1.162	100,00

**DISAGGREGAZIONE REGIONALE DELLE STRUTTURE SOCIO-RIABILITATIVE ESISTENTI E RELATIVA PERCENTUALE
DI INCIDENZA SUL TOTALE NAZIONALE ALLA DATA DEL 31 DICEMBRE 2007**

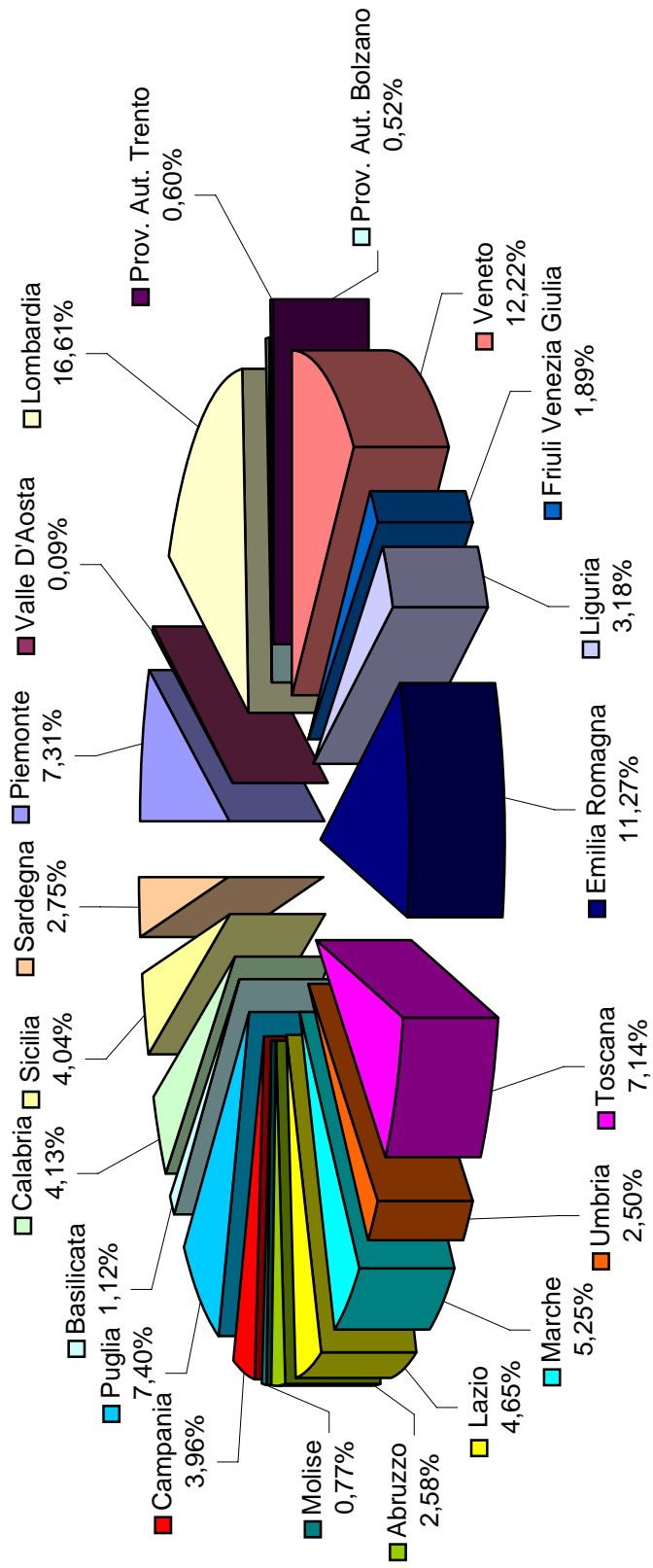

*Disaggregazione regionale dei **tossicodipendenti in trattamento** e relativa percentuale d'incidenza sul totale nazionale alla data del 31 marzo 2007*

Regioni	Tossicodipendenti in trattamento presso le strutture socio-riabilitative	Incidenza % sul totale nazionale
Piemonte	1.434	7,82
Valle D'Aosta	14	0,08
Lombardia	4.110	22,42
Prov. Aut. Bolzano	38	0,21
Prov. Aut. Trento	106	0,58
Veneto	1.223	6,67
Friuli Venezia Giulia	172	0,94
Liguria	369	2,01
Emilia Romagna	2.559	13,96
Toscana	1.163	6,34
Umbria	390	2,13
Marche	761	4,15
Lazio	2.238	12,21
Abruzzo	376	2,05
Molise	102	0,56
Campania	669	3,65
Puglia	903	4,93
Basilicata	113	0,62
Calabria	461	2,52
Sicilia	592	3,23
Sardegna	537	2,93
Totale Italia	18.330	100,00

*Disaggregazione regionale dei **tossicodipendenti in trattamento** e relativa percentuale d'incidenza sul totale nazionale alla data del 30 giugno 2007*

Regioni	Tossicodipendenti in trattamento presso le strutture socio-riabilitative	Incidenza % sul totale nazionale
Piemonte	1.459	8,11
Valle D'Aosta	10	0,06
Lombardia	4.061	22,58
Prov. Aut. Bolzano	38	0,21
Prov. Aut. Trento	146	0,81
Veneto	1.153	6,41
Friuli Venezia Giulia	204	1,13
Liguria	389	2,16
Emilia Romagna	2.289	12,73
Toscana	1.129	6,28
Umbria	356	1,98
Marche	705	3,92
Lazio	2.273	12,64
Abruzzo	385	2,14
Molise	89	0,49
Campania	660	3,67
Puglia	922	5,13
Basilicata	109	0,61
Calabria	466	2,59
Sicilia	610	3,39
Sardegna	529	2,94
Totale Italia	17.982	100,00

*Disaggregazione regionale dei **tossicodipendenti in trattamento** e relativa percentuale d'incidenza sul totale nazionale alla data del 30 settembre 2007*

Regioni	Tossicodipendenti in trattamento presso le strutture socio-riabilitative	Incidenza % sul totale nazionale
Piemonte	1.306	7,21
Valle D'Aosta	-	-
Lombardia	4.354	24,02
Prov. Aut. Bolzano	27	0,15
Prov. Aut. Trento	99	0,55
Veneto	1.198	6,61
Friuli Venezia Giulia	237	1,31
Liguria	398	2,20
Emilia Romagna	2.390	13,19
Toscana	1.152	6,36
Umbria	368	2,03
Marche	765	4,22
Lazio	2.084	11,50
Abruzzo	376	2,07
Molise	85	0,47
Campania	634	3,50
Puglia	985	5,44
Basilicata	112	0,62
Calabria	443	2,44
Sicilia	567	3,13
Sardegna	543	3,00
Totale Italia	18.123	100,00

*Disaggregazione regionale dei **tossicodipendenti in trattamento** e relativa percentuale d'incidenza sul totale nazionale alla data del 31 dicembre 2007*

Regioni	Tossicodipendenti in trattamento presso le strutture socio-riabilitative	Incidenza % sul totale nazionale
Piemonte	1.353	7,44
Valle D'Aosta	3	0,02
Lombardia	4.334	23,82
Prov. Aut. Bolzano	33	0,18
Prov. Aut. Trento	124	0,68
Veneto	1.285	7,06
Friuli Venezia Giulia	164	0,90
Liguria	368	2,02
Emilia Romagna	2.339	12,86
Toscana	1.113	6,12
Umbria	362	1,99
Marche	825	4,53
Lazio	2.258	12,41
Abruzzo	330	1,81
Molise	91	0,50
Campania	653	3,59
Puglia	918	5,05
Basilicata	104	0,57
Calabria	398	2,19
Sicilia	606	3,33
Sardegna	532	2,92
Totale Italia	18.193	100,00

**INCIDENZA PERCENTUALE REGIONALE DEI TOSSICODIPENDENTI IN TRATTAMENTO
AL 31 DICEMBRE 2007**

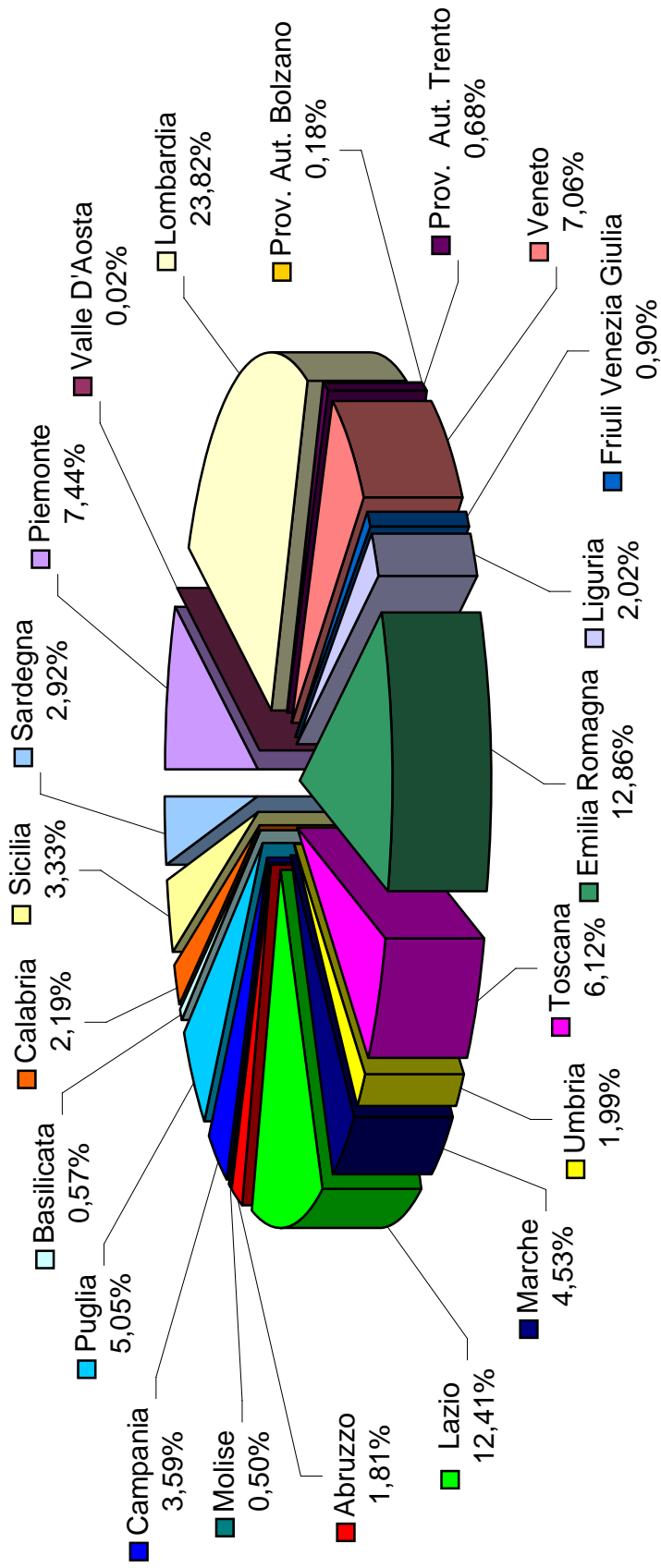

Disaggregazione regionale dei tossicodipendenti in trattamento
31 dicembre 2007

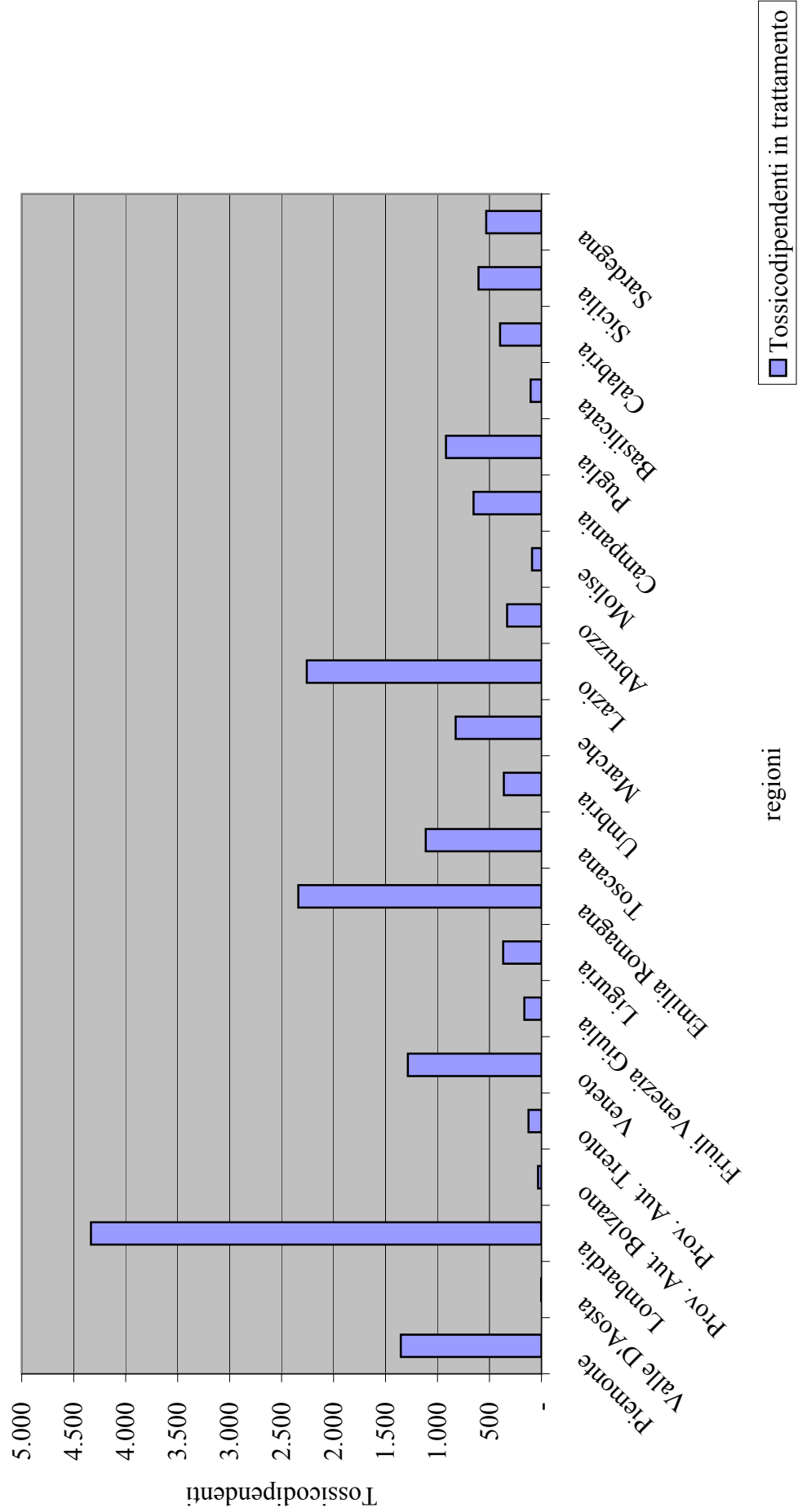

**I. 3 - DATI NAZIONALI
DISAGGREGATI PER AREE GEOGRAFICHE**

Riferiti al
31/03 30/06 30/09 31/12/2007

TOSSICODIPENDENTI IN TRATTAMENTO ALLA DATA DEL 31 MARZO 2007

DATI PER ZONA GEOGRAFICA																				
ZONE	STRUTTURE SOCIO-RIABILITATIVE																			
	RESIDENZIALI					SEMI-RESIDENZIALI					AMBULATORIALI					TOTALI				
	STRUTTURE		TRATTAMENTO		TOTALE	STRUTTURE		TRATTAMENTO		TOTALE	STRUTTURE		TRATTAMENTO		TOTALE	STRUTTURE		TRATTAMENTO		TOTALE
ESISTENTI	CENSITE	MASCHI	FEMMINE		ESISTENTI	CENSITE	MASCHI	FEMMINE		ESISTENTI	CENSITE	MASCHI	FEMMINE		ESISTENTI	CENSITE	MASCHI	FEMMINE		
NORD	415	409	5593	1287	6880	111	103	1651	134	1785	96	85	1060	300	1360	622	597	8304	1721	10025
CENTRO	148	145	1856	394	2250	48	45	454	174	628	33	27	1365	309	1674	229	217	3675	877	4552
SUD	138	129	1674	127	1801	45	45	206	19	225	55	50	496	102	598	238	224	2376	248	2624
ISOLE	52	52	691	84	775	11	11	111	25	136	18	17	163	55	218	81	80	965	164	1129
TOTALE ITALIA	753	735	9814	1892	11706	215	204	2422	352	2774	202	179	3084	766	3850	1170	1118	15320	3010	18330

TOSSICODIPENDENTI IN TRATTAMENTO ALLA DATA DEL 30 GIUGNO 2007

DATI PER ZONA GEOGRAFICA																				
ZONE	STRUTTURE SOCIO-RIABILITATIVE												TOTALI							
	RESIDENZIALI			SEMI-RESIDENZIALI			AMBULATORIALI			TOTALI										
	STRUTTURE	TRATTAMENTO		STRUTTURE	TRATTAMENTO		STRUTTURE	TRATTAMENTO												
ESISTENTI	CENSITE	MASCHI	FEMMINE	TOTALE	ESISTENTI	CENSITE	MASCHI	FEMMINE	TOTALE	ESISTENTI	CENSITE	MASCHI	FEMMINE	TOTALE						
NORD	411	396	5350	1247	6597	112	101	1678	163	1841	96	83	1005	306	1311	619	580	8033	1716	9749
CENTRO	147	141	1801	379	2180	48	44	468	156	624	33	27	1328	331	1659	228	212	3597	866	4463
SUD	137	131	1602	118	1720	46	44	226	23	249	55	52	536	126	662	238	227	2364	267	2631
ISOLE	50	50	691	79	770	10	10	109	21	130	19	19	202	37	239	79	79	1002	137	1139
TOTALE ITALIA	745	718	9444	1823	11267	216	199	2481	363	2844	203	181	3071	800	3871	1164	1098	14996	2986	17982

STRUTTURE SOCIO-RIABILITATIVE AL 30 GIUGNO 2007

Distribuzione percentuale per area geografica

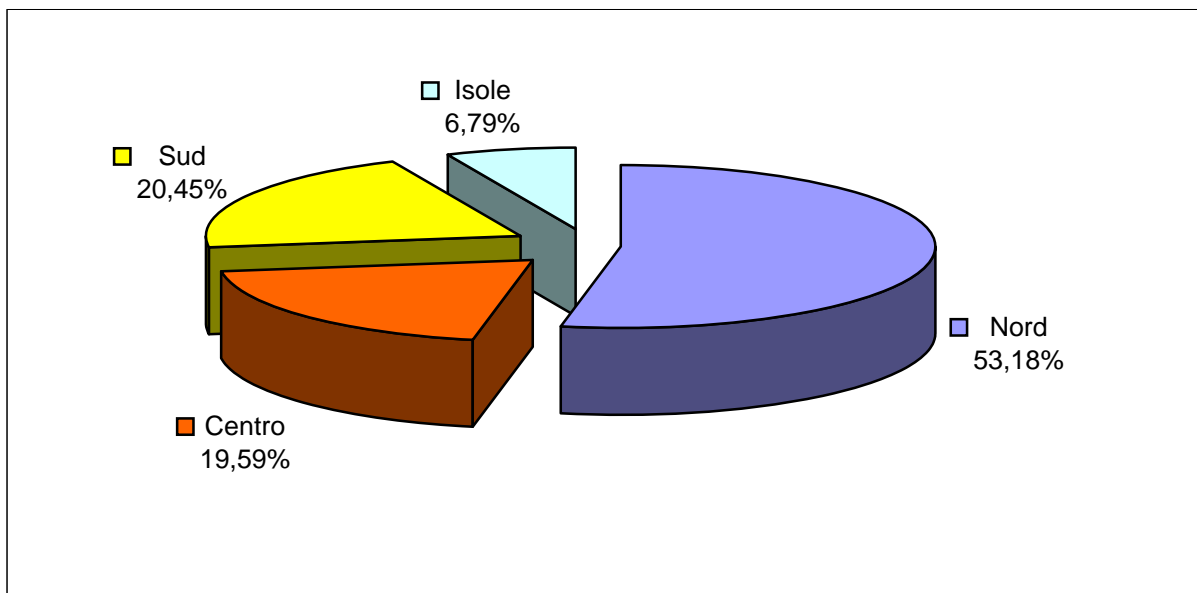

Distribuzione percentuale per tipologia

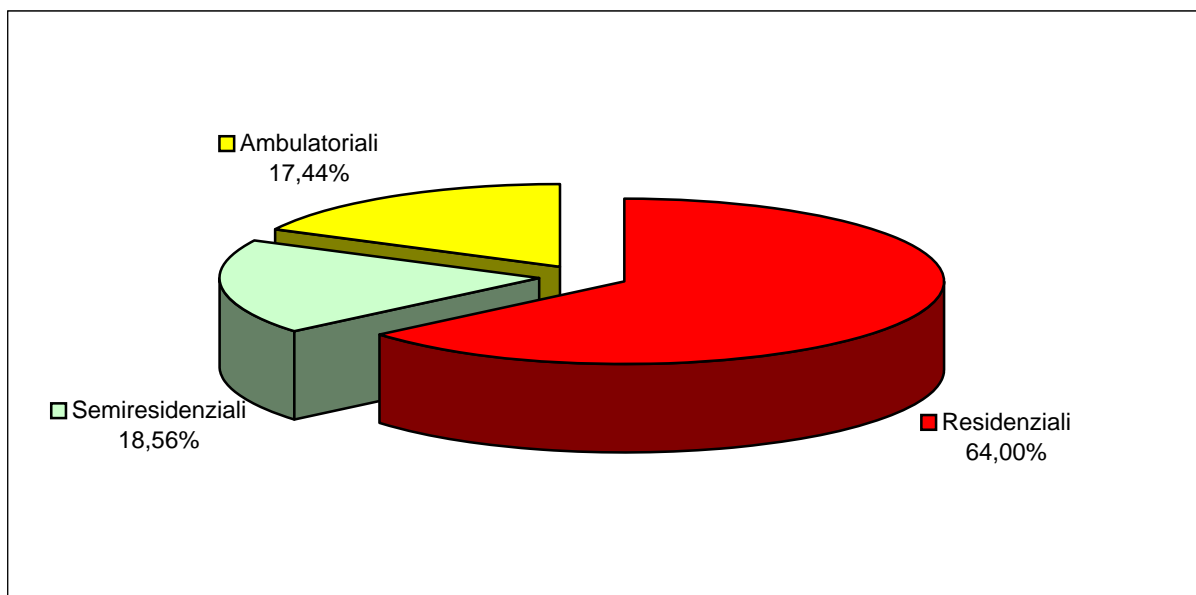

TOSSICODIPENDENTI IN TRATTAMENTO ALLA DATA DEL 30 SETTEMBRE 2007

DATI PER ZONA GEOGRAFICA																				
ZONE	STRUTTURE SOCIO-RIABILITATIVE																			
	RESIDENZIALI				SEMI-RESIDENZIALI				AMBULATORIALI				TOTALI							
	STRUTTURE		TRATTAMENTO		STRUTTURE		TRATTAMENTO		STRUTTURE		TRATTAMENTO		STRUTTURE		TRATTAMENTO					
ESISTENTI	CENSITE	MASCHI	FEMMINE	TOTALE	ESISTENTI	CENSITE	MASCHI	FEMMINE	TOTALE	ESISTENTI	CENSITE	MASCHI	FEMMINE	TOTALE	ESISTENTI	CENSITE	MASCHI	FEMMINE	TOTALE	
NORD	409	402	5453	1223	6676	116	102	1643	279	1922	97	85	1101	310	1411	622	589	8197	1812	10009
CENTRO	147	143	1856	403	2259	48	43	453	123	576	33	27	1261	273	1534	228	213	3570	799	4369
SUD	136	125	1569	113	1682	46	41	189	20	209	53	49	635	109	744	235	215	2393	242	2635
ISOLE	40	40	687	79	766	10	10	102	20	122	19	19	191	31	222	69	69	980	130	1110
TOTALE ITALIA	732	710	9565	1818	11383	220	196	2387	442	2829	202	180	3188	723	3911	1154	1086	15140	2983	18123

TOSSICODIPENDENTI IN TRATTAMENTO ALLA DATA DEL 31 DICEMBRE 2007

DATI PER ZONA GEOGRAFICA																				
ZONE	STRUTTURE SOCIO-RIABILITATIVE																			
	RESIDENZIALI				SEMI-RESIDENZIALI				AMBULATORIALI					TOTALI						
	STRUTTURE		TRATTAMENTO		STRUTTURE		TRATTAMENTO		STRUTTURE		TRATTAMENTO			STRUTTURE		TRATTAMENTO				
ESISTENTI	CENSITE	MASCHI	FEMMINE	TOTALE	ESISTENTI	CENSITE	MASCHI	FEMMINE	TOTALE	ESISTENTI	CENSITE	MASCHI	FEMMINE	TOTALE	ESISTENTI	CENSITE	MASCHI	FEMMINE	TOTALE	
NORD	410	405	5618	1264	6882	119	109	1883	228	2111	95	82	796	214	1010	624	596	8297	1706	10003
CENTRO	146	139	1838	380	2218	48	44	473	197	670	33	26	1306	364	1670	227	209	3617	941	4558
SUD	135	123	1591	122	1713	45	39	183	23	206	52	48	479	96	575	232	210	2253	241	2494
ISOLE	50	49	683	76	759	11	11	112	22	134	18	18	200	45	245	79	78	995	143	1138
TOTALE ITALIA	741	716	9730	1842	11572	223	203	2651	470	3121	198	174	2781	719	3500	1162	1093	15162	3031	18193

STRUTTURE SOCIO-RIABILITATIVE AL 31 DICEMBRE 2007

Distribuzione percentuale per area geografica

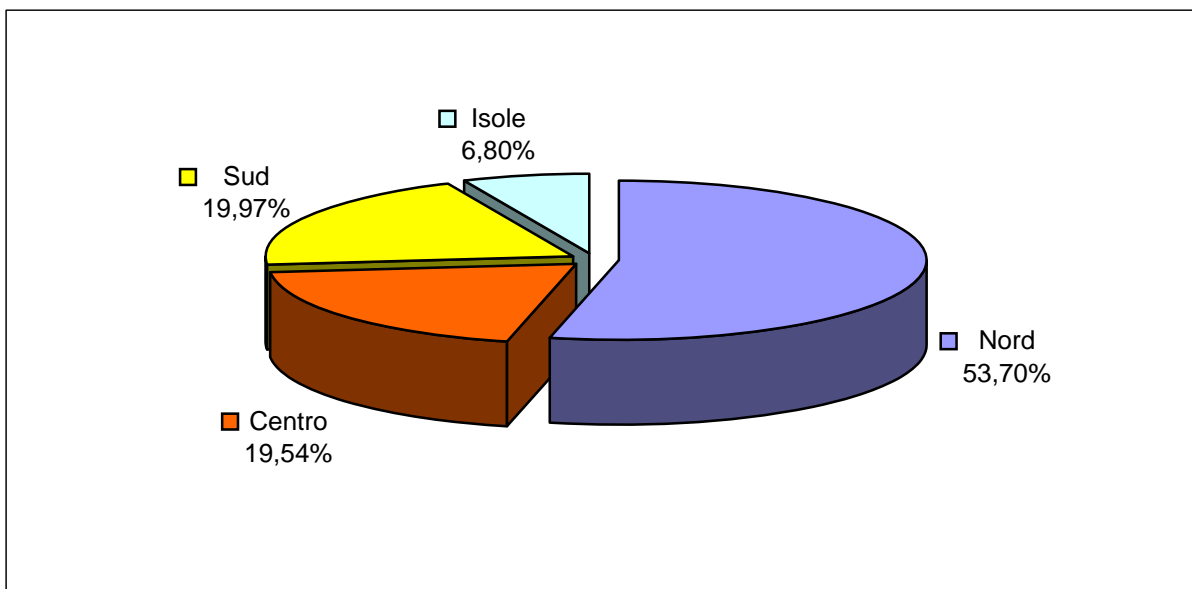

Distribuzione percentuale per tipologia

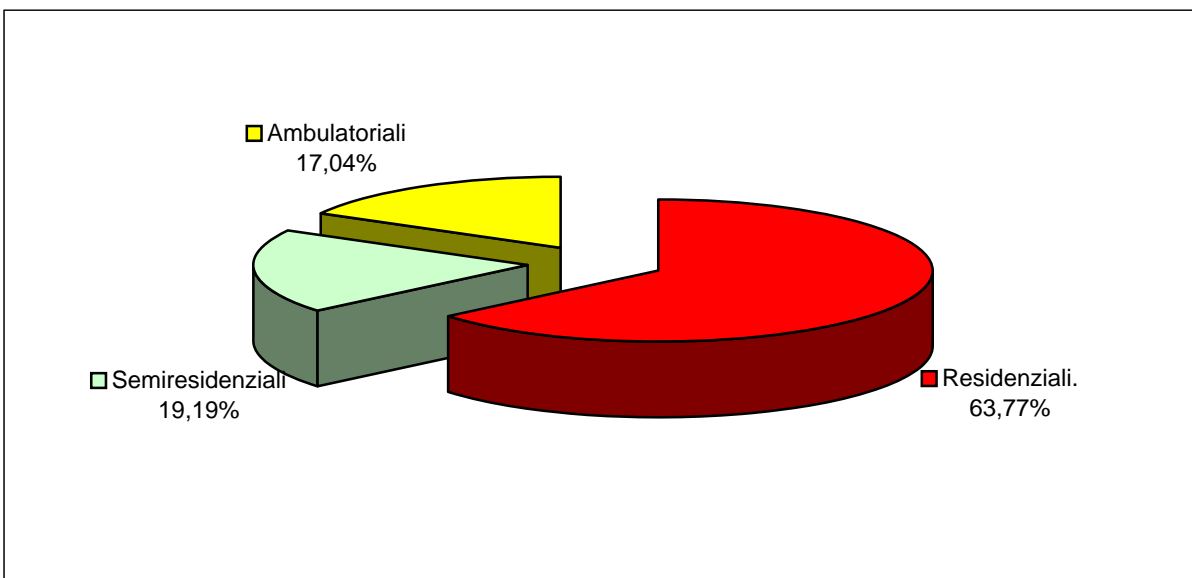

I. 4 - DATI REGIONALI

Riferiti al:
31/3 30/6 30/09 31/12/2007

TOSSICODIPENDENTI IN TRATTAMENTO PRESSO LE STRUTTURE SOCIO-RIABILITATIVE

Raffronto trimestri anno 2007
 Dati regionali

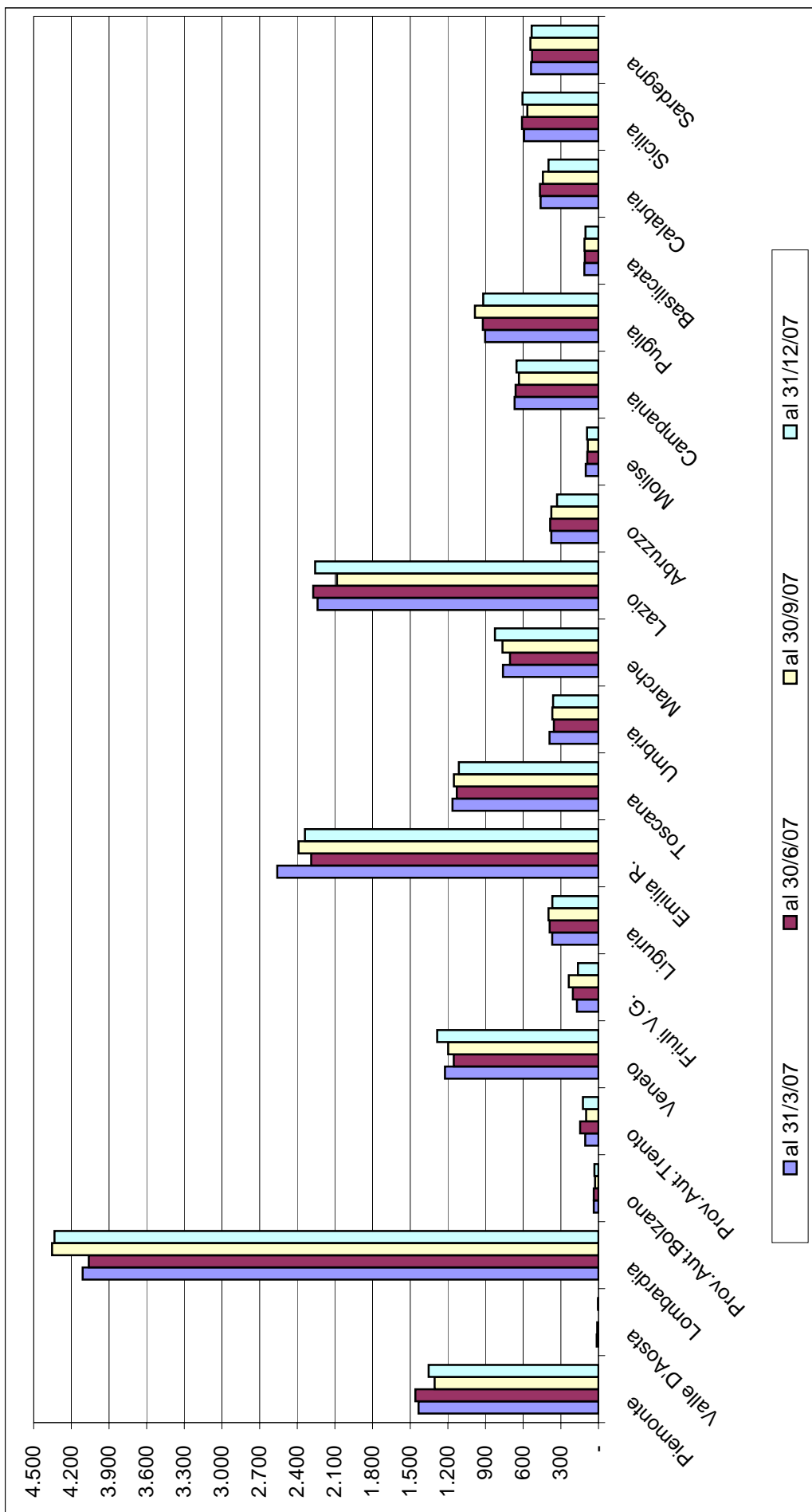

TOSSICODIPENDENTI IN TRATTAMENTO ALLA DATA DEL 31 MARZO 2007

REGIONI		DATI REGIONALI																		
		STRUTTURE SOCIO-RIABILITATIVE									TOTALI									
		RESIDENZIALI			SEMI-RESIDENZIALI			AMBULATORIALI			STRUTTURE			STRUTTURE			STRUTTURE			
		ESISTENTI	CENSITE	TOTALE	ESISTENTI	CENSITE	TOTALE	ESISTENTI	CENSITE	TOTALE	ESISTENTI	CENSITE	TOTALE	ESISTENTI	CENSITE	TOTALE	ESISTENTI	CENSITE	TOTALE	
PIEMONTE	71	70	930	282	1212	5	5	64	10	74	10	10	105	43	148	86	85	1099	335	1434
VALLE D'AOSTA	1	1	11	3	14	0	0	0	0	0	0	0	0	0	0	1	1	11	3	14
LOMBARDIA	130	126	1656	360	2016	28	28	1337	70	1407	33	27	539	148	687	191	181	3532	578	4110
Prov.Aut. BOLZANO	4	4	22	5	27	2	2	9	2	11	0	0	0	0	0	6	6	31	7	38
Prov.Aut. TRENTO	4	4	97	9	106	1	0	0	0	0	1	0	0	0	0	6	4	97	9	106
VENETO	83	83	725	165	890	41	39	147	35	182	23	21	125	26	151	147	143	997	226	1223
FRIULI V. G.	9	9	50	9	59	5	5	9	0	9	8	6	73	31	104	22	20	132	40	172
LIGURIA	25	25	272	59	331	6	6	14	1	15	4	4	18	5	23	35	35	304	65	369
EMILIA ROMAGNA	88	87	1830	395	2225	23	18	71	16	87	17	17	200	47	247	128	122	2101	458	2559
TOSCANA	57	57	673	171	844	19	19	120	53	173	7	7	113	33	146	83	83	906	257	1163
UMBRIA	25	25	318	32	350	3	3	17	3	20	2	2	20	0	20	30	30	355	35	390
MARCHE	38	36	447	103	550	12	12	46	15	61	12	9	104	46	150	62	57	597	164	761
LAZIO	28	27	418	88	506	14	11	271	103	374	12	9	1128	230	1358	54	47	1817	421	2238
ABRUZZO	19	18	179	13	192	4	4	33	3	36	9	8	110	38	148	32	30	322	54	376
MOLISE	7	7	66	4	70	0	0	0	0	0	2	2	31	1	32	9	9	97	5	102
CAMPANIA	24	22	407	21	428	9	9	76	8	84	13	12	128	29	157	46	43	611	58	669
PUGLIA	50	45	553	54	607	19	19	75	6	81	21	18	190	25	215	90	82	818	85	903
BASILICATA	7	6	77	0	77	1	1	0	1	1	5	5	29	6	35	13	12	106	7	113
CALABRIA	31	31	392	35	427	12	12	22	1	23	5	5	8	3	11	48	48	422	39	461
SICILIA	30	30	310	38	348	7	7	109	25	134	9	8	74	36	110	46	45	493	99	592
SARDEGNA	22	22	381	46	427	4	4	2	0	2	9	9	89	19	108	35	35	472	65	537
TOTALE ITALIA	753	735	9814	1892	11706	215	204	2422	352	2774	202	179	3084	766	3850	1170	1118	15320	3010	18330

TOSSICODIPENDENTI IN TRATTAMENTO ALLA DATA DEL 30 GIUGNO 2007

REGIONI		DATI REGIONALI																	
		STRUTTURE SOCIO-RIABILITATIVE									TOTALI								
		RESIDENZIALI			SEMI-RESIDENZIALI			AMBULATORIALI			STRUTTURE			STRUTTURE			STRUTTURE		
		ESISTENTI	CENSITE	TOTALE	ESISTENTI	CENSITE	TOTALE	ESISTENTI	CENSITE	TOTALE	ESISTENTI	CENSITE	TOTALE	ESISTENTI	CENSITE	TOTALE	ESISTENTI	CENSITE	TOTALE
71	70	907	285	1192	5	5	82	13	95	10	10	122	50	172	86	85	1111	348	1459
1	1	8	2	10	0	0	0	0	0	0	0	0	0	0	1	1	8	2	10
132	125	1639	355	1994	29	25	1331	88	1419	33	27	499	149	648	194	177	3469	592	4061
4	4	20	7	27	2	2	8	3	11	0	0	0	0	0	6	6	28	10	38
4	4	90	8	98	1	1	40	8	48	1	0	0	0	0	6	5	130	16	146
79	76	689	149	838	40	39	129	40	169	23	22	121	25	146	142	137	939	214	1153
9	9	53	10	63	5	5	11	0	11	8	6	90	40	130	22	20	154	50	204
24	24	279	56	335	6	6	16	0	16	5	5	28	10	38	35	35	323	66	389
87	83	1665	375	2040	24	18	61	11	72	16	13	145	32	177	127	114	1871	418	2289
57	57	670	170	840	19	19	132	39	171	7	7	84	34	118	83	83	886	243	1129
24	24	293	28	321	3	3	11	4	15	2	2	20	0	20	29	29	324	32	356
38	33	406	103	509	12	12	45	19	64	12	9	86	46	132	62	54	537	168	705
28	27	432	78	510	14	10	280	94	374	12	9	1138	251	1389	54	46	1850	423	2273
18	18	173	12	185	4	4	32	5	37	9	9	106	57	163	31	31	311	74	385
7	6	60	4	64	0	0	0	0	0	2	2	24	1	25	9	8	84	5	89
24	22	394	14	408	9	9	85	12	97	13	12	122	33	155	46	43	601	59	660
50	47	535	49	584	19	17	76	4	80	21	19	237	21	258	90	83	848	74	922
7	7	67	0	67	2	2	1	1	2	5	5	32	8	40	14	14	100	9	109
31	31	373	39	412	12	12	32	1	33	5	5	15	6	21	48	48	420	46	466
30	30	318	32	350	7	7	107	21	128	10	10	109	23	132	47	47	534	76	610
20	20	373	47	420	3	3	2	0	2	9	9	93	14	107	32	32	468	61	529
745	718	9444	1823	11267	216	199	2481	363	2844	203	181	3071	800	3871	1164	1098	14996	2986	17982

TOSSICODIPENDENTI IN TRATTAMENTO ALLA DATA DEL 30 SETTEMBRE 2007

REGIONI		DATI REGIONALI																	
		STRUTTURE SOCIO-RIABILITATIVE									TOTALI								
		RESIDENZIALI			SEMI-RESIDENZIALI			AMBULATORIALI			STRUTTURE			STRUTTURE			STRUTTURE		
		ESISTENTI	CENSITE	TOTALE	ESISTENTI	CENSITE	TOTALE	ESISTENTI	CENSITE	TOTALE	ESISTENTI	CENSITE	TOTALE	ESISTENTI	CENSITE	TOTALE	ESISTENTI	CENSITE	TOTALE
PIEMONTE	70	69	1112	5	5	43	10	10	112	39	151	85	84	1021	285	1306	0		
VALLE D'AOSTA	1	1	0	0	0	0	0	0	0	0	0	1	1	0	0	0	0		
LOMBARDIA	131	126	2039	30	24	1582	34	27	576	157	733	195	177	3626	728	4354	0		
Prov.Aut. BOLZANO	4	4	17	2	2	10	0	0	0	0	0	6	6	22	5	27	0		
Prov.Aut. TRENTO	4	4	99	1	1	0	1	0	0	0	0	6	5	86	13	99	0		
VENETO	78	78	906	41	39	165	23	21	109	18	127	142	138	975	223	1198	0		
FRIULI V. G.	9	9	57	5	5	18	8	6	120	42	162	22	20	187	50	237	0		
LIGURIA	25	25	339	6	6	30	5	5	20	9	29	36	36	321	77	398	0		
EMILIA ROMAGNA	87	86	2107	26	20	74	16	16	164	45	209	129	122	1959	431	2390	0		
TOSCANA	57	57	848	19	19	136	7	7	102	30	132	83	83	906	246	1152	0		
UMBRIA	24	23	333	3	2	14	2	2	18	0	18	29	27	339	29	368	0		
MARCHE	38	36	470	12	12	59	12	9	81	45	126	62	57	594	171	765	0		
LAZIO	28	27	498	14	10	328	12	9	1060	198	1258	54	46	1731	353	2084	0		
ABRUZZO	18	18	170	4	4	37	9	9	124	45	169	31	31	314	62	376	0		
MOLISE	7	6	61	0	0	0	2	2	23	1	24	9	8	81	4	85	0		
CAMPANIA	24	22	416	9	9	73	13	12	114	31	145	46	43	574	60	634	0		
PUGLIA	49	43	558	19	15	66	19	17	338	23	361	87	75	921	64	985	0		
BASILICATA	7	7	73	2	2	5	5	5	28	6	34	14	14	105	7	112	0		
CALABRIA	31	29	404	12	11	28	5	4	8	3	11	48	44	398	45	443	0		
SICILIA	30	30	350	7	7	120	10	10	85	12	97	47	47	496	71	567	0		
SARDEGNA	10	10	416	3	3	2	9	9	106	19	125	22	22	484	59	543	0		
TOTALE ITALIA	732	710	11383	220	196	2387	202	180	3188	723	3911	1154	1086	15140	2983	18123	0		

TOSSICODIPENDENTI IN TRATTAMENTO ALLA DATA DEL 31 DICEMBRE 2007

REGIONI		DATI REGIONALI																							
		STRUTTURE SOCIO-RIABILITATIVE									AMBULATORIALI									TOTALI					
		RESIDENZIALI			SEMI-RESIDENZIALI			STRUTTURE			TRATTAMENTO			STRUTTURE			TRATTAMENTO			STRUTTURE		TRATTAMENTO			
		ESISTENTI	CENSITE	MASCHI	FEMMINE	TOTALE	ESISTENTI	CENSITE	MASCHI	FEMMINE	TOTALE	ESISTENTI	CENSITE	MASCHI	FEMMINE	TOTALE	ESISTENTI	CENSITE	MASCHI	FEMMINE	TOTALE	ESISTENTI	CENSITE	MASCHI	FEMMINE
PIEMONTE	70	69	916	255	1171	5	5	54	10	64	10	10	83	35	118	85	84	1053	300	1353	1	1	3	0	3
VALLE D'AOSTA	1	1	3	0	3	0	0	0	0	0	0	0	0	0	0	1	1	3	0	3					
LOMBARDIA	130	128	1768	365	2133	31	26	1605	160	1765	32	24	348	88	436	193	178	3721	613	4334					
Prov.Aut. BOLZANO	4	4	25	6	31	2	2	2	0	2	0	0	0	0	0	6	6	27	6	33					
Prov.Aut. TRENTO	5	5	108	16	124	1	0	0	0	0	1	0	0	0	0	7	5	108	16	124					
VENETO	77	77	771	178	949	42	42	142	43	185	23	23	126	25	151	142	142	1039	246	1285					
FRIULI V. G.	9	8	49	5	54	5	5	17	1	18	8	5	67	25	92	22	18	133	31	164					
LIGURIA	26	26	284	61	345	6	3	10	0	10	5	4	11	2	13	37	33	305	63	368					
EMILIA ROMAGNA	88	87	1694	378	2072	27	26	53	14	67	16	16	161	39	200	131	129	1908	431	2339					
TOSCANA	57	55	681	157	838	19	19	107	27	134	7	7	96	45	141	83	81	884	229	1113					
UMBRIA	24	23	288	28	316	3	2	26	2	28	2	2	18	0	18	29	27	332	30	362					
MARCHE	37	37	495	114	609	12	12	47	15	62	12	10	99	55	154	61	59	641	184	825					
LAZIO	28	24	374	81	455	14	11	293	153	446	12	7	1093	264	1357	54	42	1760	498	2258					
ABRUZZO	18	17	162	19	181	4	4	21	7	28	8	8	85	36	121	30	29	268	62	330					
MOLISE	7	6	61	2	63	0	0	0	0	0	2	2	27	1	28	9	8	88	3	91					
CAMPANIA	24	22	423	21	444	9	9	67	8	75	13	12	103	31	134	46	43	593	60	653					
PUGLIA	48	43	538	47	585	19	15	73	4	77	19	17	235	21	256	86	75	846	72	918					
BASILICATA	7	7	77	0	77	1	1	0	1	1	5	5	23	3	26	13	13	100	4	104					
CALABRIA	31	28	330	33	363	12	10	22	3	25	5	4	6	4	10	48	42	358	40	398					
SICILIA	30	29	306	39	345	8	8	110	22	132	9	9	109	20	129	47	46	525	81	606					
SARDEGNA	20	20	377	37	414	3	3	2	0	2	9	9	91	25	116	32	32	470	62	532					
TOTALE ITALIA	741	716	9730	1842	11572	223	203	2651	470	3121	198	174	2781	719	3500	1162	1093	15162	3031	18193					

I. 5 - DATI PROVINCIALI

Riferiti al 31 marzo 2007

Dati provinciali al 31/03/2007

Regione Piemonte	Pag.	45
Regione Valle d'Aosta	“	46
Regione Lombardia	“	47
Provincia Autonoma di Bolzano	“	48
Provincia Autonoma di Trento	“	49
Regione Veneto	“	50
Regione Friuli Venezia Giulia	“	51
Regione Liguria	“	52
Regione Emilia Romagna	“	53
Regione Toscana	“	54
Regione Umbria	“	55
Regione Marche	“	56
Regione Lazio	“	57
Regione Abruzzo	“	58
Regione Molise	“	59
Regione Campania	“	60
Regione Puglia	“	61
Regione Basilicata	“	62
Regione Calabria	“	63
Regione Sicilia	“	64
Regione Sardegna	“	65

TOSSICODIPENDENTI IN TRATTAMENTO ALLA DATA DEL 31 MARZO 2007

PIEMONTE - DATI PROVINCIALI I																								
STRUTTURE SOCIO-RIABILITATIVE																								
PROVINCE	RESIDENZIALI						SEMI-RESIDENZIALI						AMBULATORIALI						TOTALI					
	STRUTTURE		TOSSICODIPENDENTI IN TRATTAMENTO		STRUTTURE		TOSSICODIPENDENTI IN TRATTAMENTO		STRUTTURE		TOSSICODIPENDENTI IN TRATTAMENTO		STRUTTURE		TOSSICODIPENDENTI IN TRATTAMENTO		STRUTTURE		TOSSICODIPENDENTI IN TRATTAMENTO		STRUTTURE		TOSSICODIPENDENTI IN TRATTAMENTO	
	ESISTENTI	CENSITE	MASCHI	FEMMINE	TOTALE	ESISTENTI	CENSITE	MASCHI	FEMMINE	TOTALE	ESISTENTI	CENSITE	MASCHI	FEMMINE	TOTALE	ESISTENTI	CENSITE	MASCHI	FEMMINE	TOTALE	ESISTENTI	CENSITE	MASCHI	FEMMINE
ALESSANDRIA	8	8	70	19	89	0	0	0	0	0	0	0	0	0	1	1	18	5	23	9	9	88	24	112
ASTI	8	8	59	0	59	0	0	0	0	0	0	0	0	0	0	0	0	0	0	8	8	59	0	59
BIELLA	3	3	50	10	60	0	0	0	0	0	0	0	0	0	0	0	0	0	0	3	3	50	10	60
CUNEO	10	10	361	163	524	0	0	0	0	0	0	0	0	0	1	1	13	0	13	11	11	374	163	537
NOVARA	2	2	14	4	18	0	0	0	0	0	0	0	0	0	0	0	0	0	0	2	2	14	4	18
TORINO	34	34	339	77	416	5	5	64	10	74	7	7	61	33	94	46	46	464	120	46	46	464	120	584
VERBANIA	4	4	26	9	35	0	0	0	0	0	1	1	13	5	18	5	5	39	14	5	5	39	14	53
VERCELLI	2	1	11	0	11	0	0	0	0	0	0	0	0	0	0	0	0	0	0	2	1	11	0	11
PIEMONTE	71	70	930	282	1212	5	5	64	10	74	10	10	43	148	86	85	1099	335	1434					

TOSSICODIPENDENTI IN TRATTAMENTO ALLA DATA DEL 31 MARZO 2007

VALLE D'AOSTA - DATI PROVINCIALI															
STRUTTURE SOCIO-RIABILITATIVE															
PROVINCE	RESIDENZIALI			SEMI-RESIDENZIALI			AMBULATORIALI			TOTALI					
	STRUTTURE		TOSSICODIPENDENTI IN TRATTAMENTO	STRUTTURE		TOSSICODIPENDENTI IN TRATTAMENTO	STRUTTURE		TOSSICODIPENDENTI IN TRATTAMENTO	STRUTTURE		TOSSICODIPENDENTI IN TRATTAMENTO			
	ESISTENTI	CENSITE	MASCHI	FEMMINE	TOTALE	ESISTENTI	CENSITE	MASCHI	FEMMINE	TOTALE	ESISTENTI	CENSITE	MASCHI	FEMMINE	TOTALE
AOSTA	1	1	11	3	14	0	0	0	0	0	1	1	11	3	14
VALLE D'AOSTA	1	1	11	3	14	0	0	0	0	0	1	1	11	3	14

TOSSICODIPENDENTI IN TRATTAMENTO ALLA DATA DEL 31 MARZO 2007

LOMBARDIA - DATI PROVINCIALI																									
STRUTTURE SOCIO-RIABILITATIVE																									
PROVINCE	RESIDENZIALI						SEMI-RESIDENZIALI						AMBULATORIALI						TOTALI						
	STRUTTURE		TOSSICODIPENDENTI IN TRATTAMENTO		STRUTTURE		TOSSICODIPENDENTI IN TRATTAMENTO		STRUTTURE		TOSSICODIPENDENTI IN TRATTAMENTO		STRUTTURE		TOSSICODIPENDENTI IN TRATTAMENTO		STRUTTURE		TOSSICODIPENDENTI IN TRATTAMENTO		STRUTTURE		TOSSICODIPENDENTI IN TRATTAMENTO		
	ESISTENTI	CENSITE	MASCHI	FEMMINE	TOTALE	ESISTENTI	CENSITE	MASCHI	FEMMINE	TOTALE	ESISTENTI	CENSITE	MASCHI	FEMMINE	TOTALE	ESISTENTI	CENSITE	MASCHI	FEMMINE	TOTALE	ESISTENTI	CENSITE	MASCHI	FEMMINE	TOTALE
BERGAMO	13	12	174	36	210	3	3	14	1	15	1	1	7	5	12	17	16	195	42	237					
BRESCIA	24	23	351	113	464	15	15	33	6	39	5	2	13	0	13	44	40	397	119	516					
COMO	8	7	78	28	106	0	0	0	0	0	1	0	0	0	0	9	7	78	28	106					
CREMONA	12	11	103	42	145	1	1	8	0	8	3	3	18	0	18	16	15	129	42	171					
LECCO	4	4	75	3	78	0	0	0	0	0	1	1	4	0	4	5	5	79	3	82					
LODI	9	9	125	2	127	0	0	0	0	0	0	0	0	0	0	9	9	125	2	127					
MANTOVA	6	6	71	8	79	2	2	8	1	9	3	3	15	1	16	11	11	94	10	104					
MILANO	29	29	321	59	380	4	4	1263	62	1325	14	12	444	135	579	47	45	2028	256	2284					
PAVIA	10	10	172	26	198	2	2	3	0	3	0	0	0	0	0	12	12	175	26	201					
SONDRIO	3	3	36	10	46	0	0	0	0	0	0	0	0	0	0	3	3	36	10	46					
VARESE	12	12	150	33	183	1	1	8	0	8	5	5	38	7	45	18	18	196	40	236					
LOMBARDIA	130	126	1656	360	2016	28	28	1337	70	1407	33	27	539	148	687	191	181	3532	578	4110					

TOSSICODIPENDENTI IN TRATTAMENTO ALLA DATA DEL 31 MARZO 2007

Prov. Auton. BOLZANO - DATI PROVINCIALI																			
STRUTTURE SOCIO-RIABILITATIVE																			
PROVINCE	RESIDENZIALI				SEMI-RESIDENZIALI				AMBULATORIALI				TOTALI						
	STRUTTURE		TOSSICODIPENDENTI IN TRATTAMENTO		STRUTTURE		TOSSICODIPENDENTI IN TRATTAMENTO		STRUTTURE		TOSSICODIPENDENTI IN TRATTAMENTO		STRUTTURE		TOSSICODIPENDENTI IN TRATTAMENTO				
	ESISTENTI	CENSITE	MASCHI	FEMMINE	TOTALE	ESISTENTI	CENSITE	MASCHI	FEMMINE	TOTALE	ESISTENTI	CENSITE	MASCHI	FEMMINE	TOTALE	ESISTENTI	CENSITE	MASCHI	FEMMINE
PR. AUT. BOLZANO	4	4	22	5	27	2	2	9	2	11	0	0	0	0	6	6	31	7	38
PR. AUT. BOLZANO	4	4	22	5	27	2	2	9	2	11	0	0	0	0	6	6	31	7	38

TOSSICODIPENDENTI IN TRATTAMENTO ALLA DATA DEL 31 MARZO 2007

Prov. Auton. TRENTO - DATI PROVINCIALI																			
STRUTTURE SOCIO-RIABILITATIVE																			
PROVINCE	RESIDENZIALI				SEMI-RESIDENZIALI				AMBULATORIALI				TOTALI						
	STRUTTURE		TOSSICODIPENDENTI IN TRATTAMENTO		STRUTTURE		TOSSICODIPENDENTI IN TRATTAMENTO		STRUTTURE		TOSSICODIPENDENTI IN TRATTAMENTO		STRUTTURE		TOSSICODIPENDENTI IN TRATTAMENTO				
	ESISTENTI	CENSITE	MASCHI	FEMMINE	TOTALE	ESISTENTI	CENSITE	MASCHI	FEMMINE	TOTALE	ESISTENTI	CENSITE	MASCHI	FEMMINE	TOTALE	ESISTENTI	CENSITE	MASCHI	FEMMINE
PR.AUT. TRENTO	4	4	97	9	106	1	0	0	0	0	1	0	0	0	6	4	97	9	106
PR.AUT. TRENTO	4	4	97	9	106	1	0	0	0	0	1	0	0	0	6	4	97	9	106

TOSSICODIPENDENTI IN TRATTAMENTO ALLA DATA DEL 31 MARZO 2007

VENETO - DATI PROVINCIALI I																				
STRUTTURE SOCIO-RIABILITATIVE																				
PROVINCE	RESIDENZIALI				SEMI-RESIDENZIALI				AMBULATORIALI				TOTALI							
	STRUTTURE		TOSSICODIPENDENTI IN TRATTAMENTO		STRUTTURE		TOSSICODIPENDENTI IN TRATTAMENTO		STRUTTURE		TOSSICODIPENDENTI IN TRATTAMENTO		STRUTTURE		TOSSICODIPENDENTI IN TRATTAMENTO					
	ESISTENTI	CENSITE	MASCHI	FEMMINE	TOTALE	ESISTENTI	CENSITE	MASCHI	FEMMINE	TOTALE	ESISTENTI	CENSITE	MASCHI	FEMMINE	TOTALE	ESISTENTI	CENSITE	MASCHI	FEMMINE	TOTALE
BELLUNO	6	6	74	15	89	1	1	0	0	0	1	1	8	0	8	8	8	82	15	97
PADOVA	5	5	46	13	59	3	2	11	4	15	2	2	39	6	45	10	9	96	23	119
ROVIGO	4	4	9	3	12	3	3	2	0	2	0	0	0	0	0	7	7	11	3	14
TREVISO	13	13	96	15	111	3	3	5	3	8	1	1	0	0	0	17	17	101	18	119
VENEZIA	13	13	83	30	113	9	9	21	9	30	2	2	7	1	8	24	24	111	40	151
VERONA	8	8	116	28	144	5	4	32	7	39	6	4	28	8	36	19	16	176	43	219
VICENZA	34	34	301	61	362	17	17	76	12	88	11	11	43	11	54	62	62	420	84	504
VENETO	83	83	725	165	890	41	39	147	35	182	23	21	125	26	151	147	143	997	226	1223

TOSSICODIPENDENTI IN TRATTAMENTO ALLA DATA DEL 31 MARZO 2007

FRIULI VENEZIA GIULIA - DATI PROVINCIALI																				
STRUTTURE SOCIO-RIABILITATIVE																				
PROVINCE	RESIDENZIALI				SEMI-RESIDENZIALI				AMBULATORIALI				TOTALI							
	STRUTTURE		TOSSICODIPENDENTI IN TRATTAMENTO		STRUTTURE		TOSSICODIPENDENTI IN TRATTAMENTO		STRUTTURE		TOSSICODIPENDENTI IN TRATTAMENTO		TOSSICODIPENDENTI IN TRATTAMENTO							
	ESISTENTI	CENSITE	MASCHI	FEMMINE	TOTALE	ESISTENTI	CENSITE	MASCHI	FEMMINE	TOTALE	ESISTENTI	CENSITE	MASCHI	FEMMINE	TOTALE					
GORIZIA	1	1	4	6	10	1	1	0	0	0	2	2	5	2	7	4	4	9	8	17
PORDENONE	2	2	8	0	8	1	1	3	0	3	0	0	0	0	0	3	3	11	0	11
TRIESTE	2	2	4	3	7	1	1	0	0	0	4	2	34	16	50	7	5	38	19	57
UDINE	4	4	34	0	34	2	2	6	0	6	2	2	34	13	47	8	8	74	13	87
FRIULI V. G.	9	9	50	9	59	5	5	9	0	9	8	6	73	31	104	22	20	132	40	172

TOSSICODIPENDENTI IN TRATTAMENTO ALLA DATA DEL 31 MARZO 2007

LIGURIA - DATI PROVINCIALI																				
STRUTTURE SOCIO-RIABILITATIVE																				
PROVINCE	RESIDENZIALI				SEMI-RESIDENZIALI				AMBULATORIALI				TOTALI							
	STRUTTURE		TOSSICODIPENDENTI IN TRATTAMENTO		STRUTTURE		TOSSICODIPENDENTI IN TRATTAMENTO		STRUTTURE		TOSSICODIPENDENTI IN TRATTAMENTO		STRUTTURE		TOSSICODIPENDENTI IN TRATTAMENTO					
	ESISTENTI	CENSITE	MASCHI	FEMMINE	TOTALE	ESISTENTI	CENSITE	MASCHI	FEMMINE	TOTALE	ESISTENTI	CENSITE	MASCHI	FEMMINE	TOTALE					
GENOVA	10	10	122	10	132	5	5	9	1	10	1	1	3	1	4	16	16	134	12	146
IMPERIA	5	5	60	4	64	0	0	0	0	0	1	1	8	1	9	6	6	68	5	73
LA SPEZIA	5	5	56	21	77	1	1	5	0	5	1	1	7	2	9	7	7	68	23	91
SAVONA	5	5	34	24	58	0	0	0	0	0	1	1	0	1	1	6	6	34	25	59
LIGURIA	25	25	272	59	331	6	6	14	1	15	4	4	18	5	23	35	35	304	65	369

TOSSICODIPENDENTI IN TRATTAMENTO ALLA DATA DEL 31 MARZO 2007

EMILIA ROMAGNA - DATI PROVINCIALI																				
STRUTTURE SOCIO-RIABILITATIVE																				
PROVINCE	RESIDENZIALI				SEMI-RESIDENZIALI				AMBULATORIALI				TOTALI							
	STRUTTURE		TOSSICODIPENDENTI IN TRATTAMENTO		STRUTTURE		TOSSICODIPENDENTI IN TRATTAMENTO		STRUTTURE		TOSSICODIPENDENTI IN TRATTAMENTO		STRUTTURE		TOSSICODIPENDENTI IN TRATTAMENTO					
	ESISTENTI	CENSITE	MASCHI	FEMMINE	TOTALE	ESISTENTI	CENSITE	MASCHI	FEMMINE	TOTALE	ESISTENTI	CENSITE	MASCHI	FEMMINE	TOTALE	ESISTENTI	CENSITE	MASCHI	FEMMINE	TOTALE
BOLOGNA	14	13	132	42	174	7	6	18	1	19	5	5	81	14	95	26	24	231	57	288
FERRARA	6	6	61	9	70	1	0	0	0	0	1	1	1	0	1	8	7	62	9	71
FORLI'	12	12	126	22	148	4	1	3	0	3	0	0	0	0	0	16	13	129	22	151
MODENA	7	7	108	10	118	2	2	9	4	13	5	5	81	22	103	14	14	198	36	234
PARMA	8	8	95	10	105	0	0	0	0	0	1	1	2	0	2	9	9	97	10	107
PIACENZA	7	7	43	15	58	2	2	0	0	0	2	2	9	5	14	11	11	52	20	72
RAVENNA	12	12	110	30	140	1	1	0	0	0	1	1	3	0	3	14	14	113	30	143
REGGIO EMILIA	12	12	108	9	117	3	3	24	7	31	2	2	23	6	29	17	17	155	22	177
RIMINI	10	10	1047	248	1295	3	3	17	4	21	0	0	0	0	0	13	13	1064	252	1316
EMILIA ROMAGNA	88	87	1830	395	2225	23	18	71	16	87	17	17	200	47	247	128	122	2101	458	2559

TOSSICODIPENDENTI IN TRATTAMENTO ALLA DATA DEL 31 MARZO 2007

TOSCANA - DATI PROVINCIALI																					
STRUTTURE SOCIO-RIABILITATIVE																					
PROVINCE	RESIDENZIALI						SEMI-RESIDENZIALI						AMBULATORIALI				TOTALI				
	STRUTTURE		TOSSICODIPENDENTI IN TRATTAMENTO		STRUTTURE		TOSSICODIPENDENTI IN TRATTAMENTO		STRUTTURE		TOSSICODIPENDENTI IN TRATTAMENTO		STRUTTURE		TOSSICODIPENDENTI IN TRATTAMENTO		ESISTENTI	CENSITE	MASCHI	FEMMINE	TOTALE
	ESISTENTI	CENSITE	MASCHI	FEMMINE	TOTALE	ESISTENTI	CENSITE	MASCHI	FEMMINE	TOTALE	ESISTENTI	CENSITE	MASCHI	FEMMINE	TOTALE	ESISTENTI	CENSITE	MASCHI	FEMMINE	TOTALE	
AREZZO	3	3	70	17	87	0	0	0	0	0	1	1	47	6	53	4	4	117	23	140	
FIRENZE	17	17	123	26	149	7	7	34	19	53	1	1	8	2	10	25	25	165	47	212	
GROSSETO	3	3	30	11	41	1	1	0	0	0	0	0	0	0	0	4	4	30	11	41	
LIVORNO	8	8	43	11	54	2	2	17	12	29	0	0	0	0	0	10	10	60	23	83	
LUCCA	7	7	52	23	75	0	0	0	0	0	2	2	43	22	65	9	9	95	45	140	
MASSA CARRARA	3	3	74	14	88	0	0	0	0	0	0	0	0	0	0	3	3	74	14	88	
PISA	2	2	23	4	27	1	1	6	3	9	0	0	0	0	0	3	3	29	7	36	
PISTOIA	9	9	170	50	220	3	3	52	15	67	2	2	10	2	12	14	14	232	67	299	
PRATO	1	1	15	4	19	1	1	4	1	5	1	1	5	1	6	3	3	24	6	30	
SIENA	4	4	73	11	84	4	4	7	3	10	0	0	0	0	0	8	8	80	14	94	
TOSCANA	57	57	673	171	844	19	19	120	53	173	7	7	113	33	146	83	83	906	257	1163	

TOSSICODIPENDENTI IN TRATTAMENTO ALLA DATA DEL 31 MARZO 2007

UMBRIA - DATI PROVINCIALI																				
STRUTTURE SOCIO-RIABILITATIVE																				
PROVINCE	RESIDENZIALI				SEMI-RESIDENZIALI				AMBULATORIALI				TOTALI							
	STRUTTURE		TOSSICODIPENDENTI IN TRATTAMENTO		STRUTTURE		TOSSICODIPENDENTI IN TRATTAMENTO		STRUTTURE		TOSSICODIPENDENTI IN TRATTAMENTO		STRUTTURE		TOSSICODIPENDENTI IN TRATTAMENTO					
	ESISTENTI	CENSITE	MASCHI	FEMMINE	TOTALE	ESISTENTI	CENSITE	MASCHI	FEMMINE	TOTALE	ESISTENTI	CENSITE	MASCHI	FEMMINE	TOTALE	ESISTENTI	CENSITE	MASCHI	FEMMINE	TOTALE
PERUGIA	11	11	231	22	253	2	2	10	2	12	1	1	18	0	18	14	14	259	24	283
TERNI	14	14	87	10	97	1	1	7	1	8	1	1	2	0	2	16	16	96	11	107
UMBRIA	25	25	318	32	350	3	3	17	3	20	2	2	20	0	20	30	30	355	35	390

TOSSICODIPENDENTI IN TRATTAMENTO ALLA DATA DEL 31 MARZO 2007

MARCHE - DATI PROVINCIALI																				
STRUTTURE SOCIO-RIABILITATIVE																				
PROVINCE	RESIDENZIALI					SEMI-RESIDENZIALI					AMBULATORIALI					TOTALI				
	STRUTTURE		TOSSICODIPENDENTI IN TRATTAMENTO			STRUTTURE		TOSSICODIPENDENTI IN TRATTAMENTO			STRUTTURE		TOSSICODIPENDENTI IN TRATTAMENTO			STRUTTURE		TOSSICODIPENDENTI IN TRATTAMENTO		
	ESISTENTI	CENSITE	MASCHI	FEMMINE	TOTALE	ESISTENTI	CENSITE	MASCHI	FEMMINE	TOTALE	ESISTENTI	CENSITE	MASCHI	FEMMINE	TOTALE	ESISTENTI	CENSITE	MASCHI	FEMMINE	TOTALE
ANCONA	8	8	62	7	69	3	3	15	9	24	5	3	58	44	102	16	14	135	60	195
ASCOLI PICENO	11	9	96	23	119	2	2	3	0	3	1	1	1	1	2	14	12	100	24	124
MACERATA	6	6	63	8	71	4	4	14	1	15	4	3	35	0	35	14	13	112	9	121
PESARO E URBINO	13	13	226	65	291	3	3	14	5	19	2	2	10	1	11	18	18	250	71	321
MARCHE	38	36	447	103	550	12	12	46	15	61	12	9	104	46	150	62	57	597	164	761

TOSSICODIPENDENTI IN TRATTAMENTO ALLA DATA DEL 31 MARZO 2007

LAZIO - DATI PROVINCIALI																				
STRUTTURE SOCIO-RIABILITATIVE																				
PROVINCE	RESIDENZIALI				SEMI-RESIDENZIALI				AMBULATORIALI				TOTALI							
	STRUTTURE		TOSSICODIPENDENTI IN TRATTAMENTO		STRUTTURE		TOSSICODIPENDENTI IN TRATTAMENTO		STRUTTURE		TOSSICODIPENDENTI IN TRATTAMENTO		STRUTTURE		TOSSICODIPENDENTI IN TRATTAMENTO					
	ESISTENTI	CENSITE	MASCHI	FEMMINE	TOTALE	ESISTENTI	CENSITE	MASCHI	FEMMINE	TOTALE	ESISTENTI	CENSITE	MASCHI	FEMMINE	TOTALE	ESISTENTI	CENSITE	MASCHI	FEMMINE	TOTALE
FROSINONE	3	3	113	10	123	1	1	4	1	5	2	1	21	3	24	6	5	138	14	152
LATINA	2	2	22	3	25	0	0	0	0	0	0	0	0	0	0	2	2	22	3	25
RIETI	3	3	19	0	19	0	0	0	0	0	1	1	3	0	3	4	4	22	0	22
ROMA	11	10	163	46	209	12	9	265	101	366	8	6	1094	223	1317	31	25	1522	370	1892
VITERBO	9	9	101	29	130	1	1	2	1	3	1	1	10	4	14	11	11	113	34	147
LAZIO	28	27	418	88	506	14	11	271	103	374	12	9	1128	230	1358	54	47	1817	421	2238

TOSSICODIPENDENTI IN TRATTAMENTO ALLA DATA DEL 31 MARZO 2007

ABRUZZO - DATI PROVINCIALI																				
STRUTTURE SOCIO-RIABILITATIVE																				
PROVINCE	RESIDENZIALI				SEMI-RESIDENZIALI				AMBULATORIALI				TOTALI							
	STRUTTURE		TOSSICODIPENDENTI IN TRATTAMENTO		STRUTTURE		TOSSICODIPENDENTI IN TRATTAMENTO		STRUTTURE		TOSSICODIPENDENTI IN TRATTAMENTO		STRUTTURE		TOSSICODIPENDENTI IN TRATTAMENTO					
	ESISTENTI	CENSITE	MASCHI	FEMMINE	TOTALE	ESISTENTI	CENSITE	MASCHI	FEMMINE	TOTALE	ESISTENTI	CENSITE	MASCHI	FEMMINE	TOTALE	ESISTENTI	CENSITE	MASCHI	FEMMINE	TOTALE
CHIETI	8	8	74	4	78	0	0	0	0	0	1	1	4	1	5	9	9	78	5	83
L'AQUILA	2	2	5	1	6	1	1	0	0	0	4	3	75	30	105	7	6	80	31	111
PESCARA	3	3	54	5	59	2	2	32	2	34	3	3	27	7	34	8	8	113	14	127
TERAMO	6	5	46	3	49	1	1	1	1	2	1	1	4	0	4	8	7	51	4	55
ABRUZZO	19	18	179	13	192	4	4	33	3	36	9	8	110	38	148	32	30	322	54	376

TOSSICODIPENDENTI IN TRATTAMENTO ALLA DATA DEL 31 MARZO 2007

MOLISE - DATI PROVINCIALI																				
STRUTTURE SOCIO-RIABILITATIVE																				
PROVINCE	RESIDENZIALI				SEMI-RESIDENZIALI				AMBULATORIALI				TOTALI							
	STRUTTURE		TOSSICODIPENDENTI IN TRATTAMENTO		STRUTTURE		TOSSICODIPENDENTI IN TRATTAMENTO		STRUTTURE		TOSSICODIPENDENTI IN TRATTAMENTO		STRUTTURE		TOSSICODIPENDENTI IN TRATTAMENTO					
	ESISTENTI	CENSITE	MASCHI	FEMMINE	TOTALE	ESISTENTI	CENSITE	MASCHI	FEMMINE	TOTALE	ESISTENTI	CENSITE	MASCHI	FEMMINE	TOTALE	ESISTENTI	CENSITE	MASCHI	FEMMINE	TOTALE
CAMPOBASSO	5	5	57	4	61	0	0	0	0	0	2	2	31	1	32	7	7	88	5	93
ISERNIA	2	2	9	0	9	0	0	0	0	0	0	0	0	0	0	2	2	9	0	9
MOLISE	7	7	66	4	70	0	0	0	0	0	2	2	31	1	32	9	9	97	5	102

TOSSICODIPENDENTI IN TRATTAMENTO ALLA DATA DEL 31 MARZO 2007

CAMPANIA - DATI PROVINCIALI																			
STRUTTURE SOCIO-RIABILITATIVE																			
PROVINCE	RESIDENZIALI				SEMI-RESIDENZIALI				AMBULATORIALI				TOTALI						
	STRUTTURE		TOSSICODIPENDENTI IN TRATTAMENTO		STRUTTURE		TOSSICODIPENDENTI IN TRATTAMENTO		STRUTTURE		TOSSICODIPENDENTI IN TRATTAMENTO		STRUTTURE		TOSSICODIPENDENTI IN TRATTAMENTO				
	ESISTENTI	CENSITE	MASCHI	FEMMINE	TOTALE	ESISTENTI	CENSITE	MASCHI	FEMMINE	TOTALE	ESISTENTI	CENSITE	MASCHI	FEMMINE	TOTALE				
AVELLINO	2	2	38	10	48	1	1	2	1	3	0	0	0	0	3	3	40	11	51
BENEVENTO	1	1	0	0	0	0	0	0	0	0	0	0	0	0	1	1	0	0	0
CASERTA	5	5	132	5	137	1	1	23	0	23	3	3	54	2	9	9	209	7	216
NAPOLI	9	8	146	0	146	5	5	46	4	50	5	5	35	19	19	18	227	23	250
SALERNO	7	6	91	6	97	2	2	5	3	8	5	4	39	8	14	12	135	17	152
CAMPANIA	24	22	407	21	428	9	9	76	8	84	13	12	128	29	46	43	611	58	669

TOSSICODIPENDENTI IN TRATTAMENTO ALLA DATA DEL 31 MARZO 2007

PUGLIA - DATI PROVINCIALI																				
STRUTTURE SOCIO-RIABILITATIVE																				
PROVINCE	RESIDENZIALI					SEMI-RESIDENZIALI					AMBULATORIALI					TOTALI				
	STRUTTURE		TOSSICODIPENDENTI IN TRATTAMENTO			STRUTTURE		TOSSICODIPENDENTI IN TRATTAMENTO			STRUTTURE		TOSSICODIPENDENTI IN TRATTAMENTO			STRUTTURE		TOSSICODIPENDENTI IN TRATTAMENTO		
	ESISTENTI	CENSITE	MASCHI	FEMMINE	TOTALE	ESISTENTI	CENSITE	MASCHI	FEMMINE	TOTALE	ESISTENTI	CENSITE	MASCHI	FEMMINE	TOTALE	ESISTENTI	CENSITE	MASCHI	FEMMINE	TOTALE
BARI	18	16	172	17	189	8	8	41	4	45	10	9	68	18	86	36	33	281	39	320
BRINDISI	7	6	37	0	37	1	1	0	0	0	3	3	0	0	0	11	10	37	0	37
FOGGIA	3	3	62	5	67	4	4	34	2	36	0	0	0	0	0	7	7	96	7	103
LECCE	7	7	130	24	154	6	6	0	0	0	4	4	110	3	113	17	17	240	27	267
TARANTO	15	13	152	8	160	0	0	0	0	0	4	2	12	4	16	19	15	164	12	176
PUGLIA	50	45	553	54	607	19	19	75	6	81	21	18	190	25	215	90	82	818	85	903

TOSSICODIPENDENTI IN TRATTAMENTO ALLA DATA DEL 31 MARZO 2007

BASILICATA - DATI PROVINCIALI																			
STRUTTURE SOCIO-RIABILITATIVE																			
PROVINCE	RESIDENZIALI				SEMI-RESIDENZIALI				AMBULATORIALI				TOTALI						
	STRUTTURE		TOSSICODIPENDENTI IN TRATTAMENTO		STRUTTURE		TOSSICODIPENDENTI IN TRATTAMENTO		STRUTTURE		TOSSICODIPENDENTI IN TRATTAMENTO		STRUTTURE		TOSSICODIPENDENTI IN TRATTAMENTO				
	ESISTENTI	CENSITE	MASCHI	FEMMINE	TOTALE	ESISTENTI	CENSITE	MASCHI	FEMMINE	TOTALE	ESISTENTI	CENSITE	MASCHI	FEMMINE	TOTALE				
MATERA	3	3	55	0	55	1	1	0	1	1	3	3	18	1	19	7	7	2	75
POTENZA	4	3	22	0	22	0	0	0	0	0	2	2	11	5	16	6	5	5	38
BASILICATA	7	6	77	0	77	1	1	0	1	1	5	5	29	6	35	13	12	7	113

TOSSICODIPENDENTI IN TRATTAMENTO ALLA DATA DEL 31 MARZO 2007

CALABRIA - DATI PROVINCIALI																				
STRUTTURE SOCIO-RIABILITATIVE																				
PROVINCE	RESIDENZIALI				SEMI-RESIDENZIALI				AMBULATORIALI				TOTALI							
	STRUTTURE		TOSSICODIPENDENTI IN TRATTAMENTO		STRUTTURE		TOSSICODIPENDENTI IN TRATTAMENTO		STRUTTURE		TOSSICODIPENDENTI IN TRATTAMENTO		STRUTTURE		TOSSICODIPENDENTI IN TRATTAMENTO					
	ESISTENTI	CENSITE	MASCHI	FEMMINE	TOTALE	ESISTENTI	CENSITE	MASCHI	FEMMINE	TOTALE	ESISTENTI	CENSITE	MASCHI	FEMMINE	TOTALE	ESISTENTI	CENSITE	MASCHI	FEMMINE	TOTALE
CATANZARO	8	8	91	24	115	6	6	14	0	14	1	1	6	3	9	15	15	111	27	138
COSENZA	7	7	133	3	136	0	0	0	0	0	1	1	0	0	0	8	8	133	3	136
CROTONE	3	3	40	3	43	2	2	6	0	6	0	0	0	0	0	5	5	46	3	49
REGGIO CALABRIA	11	11	100	5	105	4	4	2	1	3	3	3	2	0	2	18	18	104	6	110
VIBO VALENTIA	2	2	28	0	28	0	0	0	0	0	0	0	0	0	0	2	2	28	0	28
CALABRIA	31	31	392	35	427	12	12	22	1	23	5	5	8	3	11	48	48	422	39	461

TOSSICODIPENDENTI IN TRATTAMENTO ALLA DATA DEL 31 MARZO 2007

SICILIA - DATI PROVINCIALI																				
STRUTTURE SOCIO-RIABILITATIVE																				
PROVINCE	RESIDENZIALI						SEMI-RESIDENZIALI						AMBULATORIALI				TOTALI			
	STRUTTURE		TOSSICODIPENDENTI IN TRATTAMENTO		STRUTTURE		TOSSICODIPENDENTI IN TRATTAMENTO		STRUTTURE		TOSSICODIPENDENTI IN TRATTAMENTO		STRUTTURE		TOSSICODIPENDENTI IN TRATTAMENTO		STRUTTURE		TOSSICODIPENDENTI IN TRATTAMENTO	
	ESISTENTI	CENSITE	MASCHI	FEMMINE	TOTALE	ESISTENTI	CENSITE	MASCHI	FEMMINE	TOTALE	ESISTENTI	CENSITE	MASCHI	FEMMINE	TOTALE	ESISTENTI	CENSITE	MASCHI	FEMMINE	TOTALE
AGRIGENTO	2	2	6	0	0	0	0	0	0	0	0	0	0	0	2	2	6	0	0	6
CALTANISSETTA	3	3	48	13	61	0	0	0	0	0	0	0	0	0	3	3	48	13	61	61
CATANIA	4	4	41	1	42	0	0	0	0	0	0	0	0	0	4	4	41	1	42	42
ENNA	1	1	11	0	11	0	0	0	0	1	1	0	0	0	2	2	11	0	11	11
MESSINA	5	5	63	0	63	3	3	17	2	19	4	4	17	3	12	12	97	5	102	102
PALERMO	3	3	33	0	33	3	3	92	23	115	2	1	7	0	8	7	132	23	155	155
RAGUSA	5	5	15	4	19	0	0	0	0	0	0	0	0	0	5	5	15	4	19	19
SIRACUSA	2	2	14	3	17	0	0	0	0	0	0	0	0	0	2	2	14	3	17	17
TRAPANI	5	5	79	17	96	1	1	0	0	0	2	2	50	33	8	8	129	50	179	179
SICILIA	30	30	310	38	348	7	7	109	25	134	9	8	74	36	46	45	493	99	592	592

TOSSICODIPENDENTI IN TRATTAMENTO ALLA DATA DEL 31 MARZO 2007

SARDEGNA - DATI PROVINCIALI																				
STRUTTURE SOCIO-RIABILITATIVE																				
PROVINCE	RESIDENZIALI				SEMI-RESIDENZIALI				AMBULATORIALI				TOTALI							
	STRUTTURE		TOSSICODIPENDENTI IN TRATTAMENTO		STRUTTURE		TOSSICODIPENDENTI IN TRATTAMENTO		STRUTTURE		TOSSICODIPENDENTI IN TRATTAMENTO		STRUTTURE		TOSSICODIPENDENTI IN TRATTAMENTO					
	ESISTENTI	CENSITE	MASCHI	FEMMINE	TOTALE	ESISTENTI	CENSITE	MASCHI	FEMMINE	TOTALE	ESISTENTI	CENSITE	MASCHI	FEMMINE	TOTALE					
CAGLIARI	11	11	201	17	218	0	0	0	0	0	3	3	47	6	53	14	14	248	23	271
NUORO	0	0	0	0	0	0	0	0	0	0	0	0	0	0	0	0	0	0	0	0
ORISTANO	1	1	28	0	28	0	0	0	0	0	1	1	2	1	3	2	2	30	1	31
SASSARI	10	10	152	29	181	4	4	2	0	2	5	5	40	12	52	19	19	194	41	235
SARDEGNA	22	22	381	46	427	4	4	2	0	2	9	9	89	19	108	35	35	472	65	537

I. 5 - DATI PROVINCIALI

Riferiti al 30 giugno 2007

Dati provinciali al 30/06/2007

Regione Piemonte	Pag.	71
Regione Valle d'Aosta	“	72
Regione Lombardia	“	73
Provincia Autonoma di Bolzano	“	74
Provincia Autonoma di Trento	“	75
Regione Veneto	“	76
Regione Friuli Venezia Giulia	“	77
Regione Liguria	“	78
Regione Emilia Romagna	“	79
Regione Toscana	“	80
Regione Umbria	“	81
Regione Marche	“	82
Regione Lazio	“	83
Regione Abruzzo	“	84
Regione Molise	“	85
Regione Campania	“	86
Regione Puglia	“	87
Regione Basilicata	“	88
Regione Calabria	“	89
Regione Sicilia	“	90
Regione Sardegna	“	91

TOSSICODIPENDENTI IN TRATTAMENTO ALLA DATA DEL 30 GIUGNO 2007

PIEMONTE - DATI PROVINCIALI																				
STRUTTURE SOCIO-RIABILITATIVE																				
PROVINCE	RESIDENZIALI				SEMI-RESIDENZIALI				AMBULATORIALI				TOTALI							
	STRUTTURE		TOSSICODIPENDENTI IN TRATTAMENTO		STRUTTURE		TOSSICODIPENDENTI IN TRATTAMENTO		STRUTTURE		TOSSICODIPENDENTI IN TRATTAMENTO		STRUTTURE		TOSSICODIPENDENTI IN TRATTAMENTO					
	ESISTENTI	CENSITE	MASCHI	FEMMINE	TOTALE	ESISTENTI	CENSITE	MASCHI	FEMMINE	TOTALE	ESISTENTI	CENSITE	MASCHI	FEMMINE	TOTALE	ESISTENTI	CENSITE	MASCHI	FEMMINE	TOTALE
ALESSANDRIA	8	8	61	17	78	0	0	0	0	0	1	1	13	4	17	9	9	74	21	95
ASTI	8	8	64	0	64	0	0	0	0	0	0	0	0	0	0	8	8	64	0	64
BIELLA	3	3	59	10	69	0	0	0	0	0	0	0	0	0	0	3	3	59	10	69
CUNEO	10	10	354	180	534	0	0	0	0	0	1	1	14	0	14	11	11	368	180	548
NOVARA	2	2	11	2	13	0	0	0	0	0	0	0	0	0	0	2	2	11	2	13
TORINO	34	34	307	69	376	5	5	82	13	95	7	7	84	43	127	46	46	473	125	598
VERBANIA	4	4	36	7	43	0	0	0	0	0	1	1	11	3	14	5	5	47	10	57
VERCELLI	2	1	15	0	15	0	0	0	0	0	0	0	0	0	0	2	1	15	0	15
PIEMONTE	71	70	907	285	1192	5	5	82	13	95	10	10	122	50	172	86	85	1111	348	1459

TOSSICODIPENDENTI IN TRATTAMENTO ALLA DATA DEL 30 GIUGNO 2007

VALLE D'AOSTA - DATI PROVINCIALI															
STRUTTURE SOCIO-RIABILITATIVE															
PROVINCE	RESIDENZIALI			SEMI-RESIDENZIALI			AMBULATORIALI			TOTALI					
	STRUTTURE		TOSSICODIPENDENTI IN TRATTAMENTO	STRUTTURE		TOSSICODIPENDENTI IN TRATTAMENTO	STRUTTURE		TOSSICODIPENDENTI IN TRATTAMENTO	STRUTTURE		TOSSICODIPENDENTI IN TRATTAMENTO			
	ESISTENTI	CENSITE	MASCHI	FEMMINE	TOTALE	ESISTENTI	CENSITE	MASCHI	FEMMINE	TOTALE	ESISTENTI	CENSITE	MASCHI	FEMMINE	TOTALE
AOSTA	1	1	8	2	10	0	0	0	0	0	0	0	0	0	10
VALLE D'AOSTA	1	1	8	2	10	0	0	0	0	0	1	1	8	2	10

TOSSICODIPENDENTI IN TRATTAMENTO ALLA DATA DEL 30 GIUGNO 2007

LOMBARDIA - DATI PROVINCIALI																				
STRUTTURE SOCIO-RIABILITATIVE																				
PROVINCE	RESIDENZIALI				SEMI-RESIDENZIALI				AMBULATORIALI				TOTALI							
	STRUTTURE		TOSSICODIPENDENTI IN TRATTAMENTO		STRUTTURE		TOSSICODIPENDENTI IN TRATTAMENTO		STRUTTURE		TOSSICODIPENDENTI IN TRATTAMENTO		STRUTTURE		TOSSICODIPENDENTI IN TRATTAMENTO					
	ESISTENTI	CENSITE	MASCHI	FEMMINE	TOTALE	ESISTENTI	CENSITE	MASCHI	FEMMINE	TOTALE	ESISTENTI	CENSITE	MASCHI	FEMMINE	TOTALE	ESISTENTI	CENSITE	MASCHI	FEMMINE	TOTALE
BERGAMO	13	12	179	42	221	3	3	16	1	17	1	1	4	1	5	17	16	199	44	243
BRESCIA	24	22	358	112	470	15	13	35	5	40	5	3	13	8	21	44	38	406	125	531
COMO	8	7	81	29	110	0	0	0	0	0	1	1	13	6	19	9	8	94	35	129
CREMONA	13	13	103	46	149	1	1	2	0	2	3	3	13	0	13	17	17	118	46	164
LECCO	5	5	63	3	66	0	0	0	0	0	1	1	4	0	4	6	6	67	3	70
LODI	9	9	131	2	133	0	0	0	0	0	0	0	0	0	0	9	9	131	2	133
MANTOVA	6	6	66	9	75	1	1	4	1	5	3	3	23	3	26	10	10	93	13	106
MILANO	29	29	315	56	371	4	4	1264	80	1344	14	10	392	125	517	47	43	1971	261	2232
PAVIA	10	9	168	24	192	2	2	3	1	4	0	0	0	0	0	12	11	171	25	196
SONDRIO	3	3	41	10	51	0	0	0	0	0	0	0	0	0	0	3	3	41	10	51
VARESE	12	10	134	22	156	3	1	7	0	7	5	5	37	6	43	20	16	178	28	206
LOMBARDIA	132	125	1639	355	1994	29	25	1331	88	1419	33	27	499	149	648	194	177	3469	592	4061

TOSSICODIPENDENTI IN TRATTAMENTO ALLA DATA DEL 30 GIUGNO 2007

Prov. Auton. BOLZANO - DATI PROVINCIALI																			
STRUTTURE SOCIO-RIABILITATIVE																			
PROVINCE	RESIDENZIALI				SEMI-RESIDENZIALI				AMBULATORIALI				TOTALI						
	STRUTTURE		TOSSICODIPENDENTI IN TRATTAMENTO		STRUTTURE		TOSSICODIPENDENTI IN TRATTAMENTO		STRUTTURE		TOSSICODIPENDENTI IN TRATTAMENTO		STRUTTURE		TOSSICODIPENDENTI IN TRATTAMENTO				
	ESISTENTI	CENSITE	MASCHI	FEMMINE	TOTALE	ESISTENTI	CENSITE	MASCHI	FEMMINE	TOTALE	ESISTENTI	CENSITE	MASCHI	FEMMINE	TOTALE	ESISTENTI	CENSITE	MASCHI	FEMMINE
PR. AUT. BOLZANO	4	4	20	7	27	2	2	8	3	11	0	0	0	0	6	6	28	10	38
PR. AUT. BOLZANO	4	4	20	7	27	2	2	8	3	11	0	0	0	0	6	6	28	10	38

TOSSICODIPENDENTI IN TRATTAMENTO ALLA DATA DEL 30 GIUGNO 2007

Prov. Auton. TRENTO - DATI PROVINCIALI																			
STRUTTURE SOCIO-RIABILITATIVE																			
PROVINCE	RESIDENZIALI				SEMI-RESIDENZIALI				AMBULATORIALI				TOTALI						
	STRUTTURE		TOSSICODIPENDENTI IN TRATTAMENTO		STRUTTURE		TOSSICODIPENDENTI IN TRATTAMENTO		STRUTTURE		TOSSICODIPENDENTI IN TRATTAMENTO		STRUTTURE		TOSSICODIPENDENTI IN TRATTAMENTO				
	ESISTENTI	CENSITE	MASCHI	FEMMINE	TOTALE	ESISTENTI	CENSITE	MASCHI	FEMMINE	TOTALE	ESISTENTI	CENSITE	MASCHI	FEMMINE	TOTALE				
PR.AUT. TRENTO	4	4	90	8	98	1	1	40	8	48	1	0	0	0	6	5	130	16	146
PR.AUT. TRENTO	4	4	90	8	98	1	1	40	8	48	1	0	0	0	6	5	130	16	146

TOSSICODIPENDENTI IN TRATTAMENTO ALLA DATA DEL 30 GIUGNO 2007

VENETO - DATI PROVINCIALI																								
STRUTTURE SOCIO-RIABILITATIVE																								
PROVINCE	RESIDENZIALI						SEMI-RESIDENZIALI						AMBULATORIALI						TOTALI					
	STRUTTURE		TOSSICODIPENDENTI IN TRATTAMENTO		STRUTTURE		TOSSICODIPENDENTI IN TRATTAMENTO		STRUTTURE		TOSSICODIPENDENTI IN TRATTAMENTO		STRUTTURE		TOSSICODIPENDENTI IN TRATTAMENTO		STRUTTURE		TOSSICODIPENDENTI IN TRATTAMENTO					
	ESISTENTI	CENSITE	MASCHI	FEMMINE	TOTALE	ESISTENTI	CENSITE	MASCHI	FEMMINE	TOTALE	ESISTENTI	CENSITE	MASCHI	FEMMINE	TOTALE	ESISTENTI	CENSITE	MASCHI	FEMMINE	TOTALE				
BELLUNO	6	6	79	12	91	1	1	0	0	0	1	1	4	4	8	8	83	12	95					
PADOVA	5	5	44	16	60	3	3	13	9	22	2	2	39	45	10	10	96	31	127					
ROVIGO	4	4	10	0	10	3	3	2	0	2	0	0	0	0	7	7	12	0	12					
TREVISO	11	11	98	18	116	3	3	4	2	6	1	1	0	0	15	15	102	20	122					
VENEZIA	12	12	70	29	99	9	9	22	10	32	2	2	5	6	23	23	97	40	137					
VERONA	8	6	87	16	103	5	4	25	8	33	6	5	31	39	19	15	143	32	175					
VICENZA	33	32	301	58	359	16	16	63	11	74	11	11	42	52	60	59	406	79	485					
VENETO	79	76	689	149	838	40	39	129	40	169	23	22	121	146	142	137	939	214	1153					

TOSSICODIPENDENTI IN TRATTAMENTO ALLA DATA DEL 30 GIUGNO 2007

FRIULI VENEZIA GIULIA - DATI PROVINCIALI																				
STRUTTURE SOCIO-RIABILITATIVE																				
PROVINCE	RESIDENZIALI					SEMI-RESIDENZIALI					AMBULATORIALI					TOTALI				
	STRUTTURE		TOSSICODIPENDENTI IN TRATTAMENTO			STRUTTURE		TOSSICODIPENDENTI IN TRATTAMENTO			STRUTTURE		TOSSICODIPENDENTI IN TRATTAMENTO			STRUTTURE		TOSSICODIPENDENTI IN TRATTAMENTO		
	ESISTENTI	CENSITE	MASCHI	FEMMINE	TOTALE	ESISTENTI	CENSITE	MASCHI	FEMMINE	TOTALE	ESISTENTI	CENSITE	MASCHI	FEMMINE	TOTALE	ESISTENTI	CENSITE	MASCHI	FEMMINE	TOTALE
GORIZIA	1	1	5	5	10	1	1	1	0	1	2	1	2	7	4	3	11	7	18	
PORDENONE	2	2	8	0	8	1	1	3	0	3	0	0	0	0	3	3	11	0	11	
TRIESTE	2	2	5	5	10	1	1	0	0	0	4	3	53	26	7	6	58	31	89	
UDINE	4	4	35	0	35	2	2	7	0	7	2	2	32	12	8	8	74	12	86	
FRIULI V. G.	9	9	53	10	63	5	5	11	0	11	8	6	90	40	22	20	154	50	204	

TOSSICODIPENDENTI IN TRATTAMENTO ALLA DATA DEL 30 GIUGNO 2007

LIGURIA - DATI PROVINCIALI																				
STRUTTURE SOCIO-RIABILITATIVE																				
PROVINCE	RESIDENZIALI				SEMI-RESIDENZIALI				AMBULATORIALI				TOTALI							
	STRUTTURE		TOSSICODIPENDENTI IN TRATTAMENTO		STRUTTURE		TOSSICODIPENDENTI IN TRATTAMENTO		STRUTTURE		TOSSICODIPENDENTI IN TRATTAMENTO		STRUTTURE		TOSSICODIPENDENTI IN TRATTAMENTO					
	ESISTENTI	CENSITE	MASCHI	FEMMINE	TOTALE	ESISTENTI	CENSITE	MASCHI	FEMMINE	TOTALE	ESISTENTI	CENSITE	MASCHI	FEMMINE	TOTALE	ESISTENTI	CENSITE	MASCHI	FEMMINE	TOTALE
GENOVA	10	10	120	12	132	5	5	11	0	11	2	2	8	1	9	17	17	139	13	152
IMPERIA	5	5	75	1	76	0	0	0	0	0	1	1	5	1	6	6	6	80	2	82
LA SPEZIA	5	5	51	23	74	1	1	5	0	5	1	1	15	5	20	7	7	71	28	99
SAVONA	4	4	33	20	53	0	0	0	0	0	1	1	0	3	3	5	5	33	23	56
LIGURIA	24	24	279	56	335	6	6	16	0	16	5	5	28	10	38	35	35	323	66	389

TOSSICODIPENDENTI IN TRATTAMENTO ALLA DATA DEL 30 GIUGNO 2007

EMILIA ROMAGNA - DATI PROVINCIALI																				
STRUTTURE SOCIO-RIABILITATIVE																				
PROVINCE	RESIDENZIALI				SEMI-RESIDENZIALI				AMBULATORIALI				TOTALI							
	STRUTTURE		TOSSICODIPENDENTI IN TRATTAMENTO		STRUTTURE		TOSSICODIPENDENTI IN TRATTAMENTO		STRUTTURE		TOSSICODIPENDENTI IN TRATTAMENTO		STRUTTURE		TOSSICODIPENDENTI IN TRATTAMENTO					
	ESISTENTI	CENSITE	MASCHI	FEMMINE	TOTALE	ESISTENTI	CENSITE	MASCHI	FEMMINE	TOTALE	ESISTENTI	CENSITE	MASCHI	FEMMINE	TOTALE	ESISTENTI	CENSITE	MASCHI	FEMMINE	TOTALE
BOLOGNA	14	10	79	33	112	7	4	11	1	12	5	2	40	3	43	26	16	130	37	167
FERRARA	6	6	66	15	81	1	1	2	0	2	1	1	0	0	0	8	8	68	15	83
FORLÌ	12	12	129	28	157	4	1	2	0	2	0	0	0	0	0	16	13	131	28	159
MODENA	7	7	104	15	119	2	2	10	3	13	5	5	75	20	95	14	14	189	38	227
PARMA	7	7	91	2	93	1	1	0	0	0	0	0	0	0	0	8	8	91	2	93
PIACENZA	7	7	37	13	50	2	2	2	0	2	2	2	8	4	12	11	11	47	17	64
RAVENNA	12	12	122	26	148	1	1	0	0	0	1	1	3	0	3	14	14	125	26	151
REGGIO EMILIA	12	12	96	12	108	3	3	16	6	22	2	2	19	5	24	17	17	131	23	154
RIMINI	10	10	941	231	1172	3	3	18	1	19	0	0	0	0	0	13	13	959	232	1191
EMILIA ROMAGNA	87	83	1665	375	2040	24	18	61	11	72	16	13	145	32	177	127	114	1871	418	2289

TOSSICODIPENDENTI IN TRATTAMENTO ALLA DATA DEL 30 GIUGNO 2007

TOSCANA - DATI PROVINCIALI																				
STRUTTURE SOCIO-RIABILITATIVE																				
PROVINCE	RESIDENZIALI				SEMI-RESIDENZIALI				AMBULATORIALI				TOTALI							
	STRUTTURE		TOSSICODIPENDENTI IN TRATTAMENTO		STRUTTURE		TOSSICODIPENDENTI IN TRATTAMENTO		STRUTTURE		TOSSICODIPENDENTI IN TRATTAMENTO		STRUTTURE		TOSSICODIPENDENTI IN TRATTAMENTO					
	ESISTENTI	CENSITE	MASCHI	FEMMINE	TOTALE	ESISTENTI	CENSITE	MASCHI	FEMMINE	TOTALE	ESISTENTI	CENSITE	MASCHI	FEMMINE	TOTALE	ESISTENTI	CENSITE	MASCHI	FEMMINE	TOTALE
AREZZO	3	3	67	17	84	0	0	0	0	0	1	1	40	6	46	4	4	107	23	130
FIRENZE	17	17	122	23	145	7	7	44	15	59	1	1	7	1	8	25	25	173	39	212
GROSSETO	3	3	31	12	43	1	1	0	0	0	0	0	0	0	0	4	4	31	12	43
LIVORNO	8	8	48	14	62	2	2	19	1	20	0	0	0	0	0	10	10	67	15	82
LUCCA	7	7	44	20	64	0	0	0	0	0	2	2	24	24	48	9	9	68	44	112
MASSA CARRARA	3	3	73	14	87	0	0	0	0	0	0	0	0	0	0	3	3	73	14	87
PISA	2	2	19	3	22	1	1	6	3	9	0	0	0	0	0	3	3	25	6	31
PISTOIA	9	9	180	51	231	3	3	51	16	67	2	2	8	2	10	14	14	239	69	308
PRATO	1	1	15	6	21	1	1	6	1	7	1	1	5	1	6	3	3	26	8	34
SIENA	4	4	71	10	81	4	4	6	3	9	0	0	0	0	0	8	8	77	13	90
TOSCANA	57	57	670	170	840	19	19	132	39	171	7	7	84	34	118	83	83	886	243	1129

TOSSICODIPENDENTI IN TRATTAMENTO ALLA DATA DEL 30 GIUGNO 2007

UMBRIA - DATI PROVINCIALI																				
STRUTTURE SOCIO-RIABILITATIVE																				
PROVINCE	RESIDENZIALI				SEMI-RESIDENZIALI				AMBULATORIALI				TOTALI							
	STRUTTURE		TOSSICODIPENDENTI IN TRATTAMENTO		STRUTTURE		TOSSICODIPENDENTI IN TRATTAMENTO		STRUTTURE		TOSSICODIPENDENTI IN TRATTAMENTO		STRUTTURE		TOSSICODIPENDENTI IN TRATTAMENTO					
	ESISTENTI	CENSITE	MASCHI	FEMMINE	TOTALE	ESISTENTI	CENSITE	MASCHI	FEMMINE	TOTALE	ESISTENTI	CENSITE	MASCHI	FEMMINE	TOTALE	ESISTENTI	CENSITE	MASCHI	FEMMINE	TOTALE
PERUGIA	11	11	215	18	233	2	2	4	3	7	1	1	19	0	19	14	14	238	21	259
TERNI	13	13	78	10	88	1	1	7	1	8	1	1	1	0	1	15	15	86	11	97
UMBRIA	24	24	293	28	321	3	3	11	4	15	2	2	20	0	20	29	29	324	32	356

TOSSICODIPENDENTI IN TRATTAMENTO ALLA DATA DEL 30 GIUGNO 2007

MARCHE - DATI PROVINCIALI																								
STRUTTURE SOCIO-RIABILITATIVE																								
PROVINCE	RESIDENZIALI						SEMI-RESIDENZIALI						AMBULATORIALI						TOTALI					
	STRUTTURE		TOSSICODIPENDENTI IN TRATTAMENTO		STRUTTURE		TOSSICODIPENDENTI IN TRATTAMENTO		STRUTTURE		TOSSICODIPENDENTI IN TRATTAMENTO		STRUTTURE		TOSSICODIPENDENTI IN TRATTAMENTO		STRUTTURE		TOSSICODIPENDENTI IN TRATTAMENTO					
	ESISTENTI	CENSITE	MASCHI	FEMMINE	TOTALE	ESISTENTI	CENSITE	MASCHI	FEMMINE	TOTALE	ESISTENTI	CENSITE	MASCHI	FEMMINE	TOTALE	ESISTENTI	CENSITE	MASCHI	FEMMINE	TOTALE				
ANCONA	8	8	57	9	66	3	3	16	8	24	5	3	56	46	102	16	14	129	63	192				
ASCOLI PICENO	11	6	60	18	78	2	2	1	0	1	1	1	1	0	1	14	9	62	18	80				
MACERATA	6	6	60	9	69	4	4	14	4	18	4	3	21	0	21	14	13	95	13	108				
PESARO E URBINO	13	13	229	67	296	3	3	14	7	21	2	2	8	0	8	18	18	251	74	325				
MARCHE	38	33	406	103	509	12	12	45	19	64	12	9	86	46	132	62	54	537	168	705				

TOSSICODIPENDENTI IN TRATTAMENTO ALLA DATA DEL 30 GIUGNO 2007

LAZIO - DATI PROVINCIALI																				
STRUTTURE SOCIO-RIABILITATIVE																				
PROVINCE	RESIDENZIALI				SEMI-RESIDENZIALI				AMBULATORIALI				TOTALI							
	STRUTTURE		TOSSICODIPENDENTI IN TRATTAMENTO		STRUTTURE		TOSSICODIPENDENTI IN TRATTAMENTO		STRUTTURE		TOSSICODIPENDENTI IN TRATTAMENTO		STRUTTURE		TOSSICODIPENDENTI IN TRATTAMENTO					
	ESISTENTI	CENSITE	MASCHI	FEMMINE	TOTALE	ESISTENTI	CENSITE	MASCHI	FEMMINE	TOTALE	ESISTENTI	CENSITE	MASCHI	FEMMINE	TOTALE	ESISTENTI	CENSITE	MASCHI	FEMMINE	TOTALE
FROSINONE	3	3	121	11	132	1	1	5	0	5	2	2	15	5	20	6	6	141	16	157
LATINA	2	2	24	3	27	0	0	0	0	0	0	0	0	0	0	2	2	24	3	27
RIETI	3	3	16	0	16	0	0	0	0	0	1	1	3	1	4	4	4	19	1	20
ROMA	11	10	174	43	217	12	8	272	93	365	8	5	1109	239	1348	31	23	1555	375	1930
VITERBO	9	9	97	21	118	1	1	3	1	4	1	1	11	6	17	11	11	111	28	139
LAZIO	28	27	432	78	510	14	10	280	94	374	12	9	1138	251	1389	54	46	1850	423	2273

TOSSICODIPENDENTI IN TRATTAMENTO ALLA DATA DEL 30 GIUGNO 2007

ABRUZZO - DATI PROVINCIALI																				
STRUTTURE SOCIO-RIABILITATIVE																				
PROVINCE	RESIDENZIALI				SEMI-RESIDENZIALI				AMBULATORIALI				TOTALI							
	STRUTTURE		TOSSICODIPENDENTI IN TRATTAMENTO		STRUTTURE		TOSSICODIPENDENTI IN TRATTAMENTO		STRUTTURE		TOSSICODIPENDENTI IN TRATTAMENTO		STRUTTURE		TOSSICODIPENDENTI IN TRATTAMENTO					
	ESISTENTI	CENSITE	MASCHI	FEMMINE	TOTALE	ESISTENTI	CENSITE	MASCHI	FEMMINE	TOTALE	ESISTENTI	CENSITE	MASCHI	FEMMINE	TOTALE	ESISTENTI	CENSITE	MASCHI	FEMMINE	TOTALE
CHIETI	8	8	71	3	74	0	0	0	0	0	1	1	4	2	6	9	9	75	5	80
L'AQUILA	2	2	4	1	5	1	1	0	0	0	4	4	70	46	116	7	7	74	47	121
PESCARA	3	3	52	6	58	2	2	31	4	35	3	3	26	9	35	8	8	109	19	128
TERAMO	5	5	46	2	48	1	1	1	1	2	1	1	6	0	6	7	7	53	3	56
ABRUZZO	18	18	173	12	185	4	4	32	5	37	9	9	106	57	163	31	31	311	74	385

TOSSICODIPENDENTI IN TRATTAMENTO ALLA DATA DEL 30 GIUGNO 2007

MOLISE - DATI PROVINCIALI																				
STRUTTURE SOCIO-RIABILITATIVE																				
PROVINCE	STRUTTURE		TOSSICODIPENDENTI IN TRATTAMENTO			STRUTTURE		TOSSICODIPENDENTI IN TRATTAMENTO			STRUTTURE		TOSSICODIPENDENTI IN TRATTAMENTO							
	ESISTENTI	CENSITE	MASCHI	FEMMINE	TOTALE	ESISTENTI	CENSITE	MASCHI	FEMMINE	TOTALE	ESISTENTI	CENSITE	MASCHI	FEMMINE	TOTALE					
CAMPOBASSO	5	4	52	4	56	0	0	0	0	0	2	2	24	1	25	7	6	76	5	81
ISERNIA	2	2	8	0	8	0	0	0	0	0	0	0	0	0	0	2	2	8	0	8
MOLISE	7	6	60	4	64	0	0	0	0	0	2	2	24	1	25	9	8	84	5	89

TOSSICODIPENDENTI IN TRATTAMENTO ALLA DATA DEL 30 GIUGNO 2007

CAMPANIA - DATI PROVINCIALI																			
STRUTTURE SOCIO-RIABILITATIVE																			
PROVINCE	RESIDENZIALI				SEMI-RESIDENZIALI				AMBULATORIALI				TOTALI						
	STRUTTURE		TOSSICODIPENDENTI IN TRATTAMENTO		STRUTTURE		TOSSICODIPENDENTI IN TRATTAMENTO		STRUTTURE		TOSSICODIPENDENTI IN TRATTAMENTO		STRUTTURE		TOSSICODIPENDENTI IN TRATTAMENTO				
	ESISTENTI	CENSITE	MASCHI	FEMMINE	TOTALE	ESISTENTI	CENSITE	MASCHI	FEMMINE	TOTALE	ESISTENTI	CENSITE	MASCHI	FEMMINE	TOTALE	ESISTENTI	CENSITE	MASCHI	FEMMINE
AVELLINO	2	2	36	9	45	1	1	5	1	6	0	0	0	0	3	3	41	10	51
BENEVENTO	1	1	0	0	0	0	0	0	0	0	0	0	0	0	1	1	0	0	0
CASERTA	5	5	123	5	128	1	1	25	0	25	3	3	50	3	9	9	198	8	206
NAPOLI	9	8	132	0	132	5	5	43	6	49	5	5	26	23	19	18	201	29	230
SALERNO	7	6	103	0	103	2	2	12	5	17	5	4	46	7	14	12	161	12	173
CAMPANIA	24	22	394	14	408	9	9	85	12	97	13	12	122	33	46	43	601	59	660

TOSSICODIPENDENTI IN TRATTAMENTO ALLA DATA DEL 30 GIUGNO 2007

PUGLIA - DATI PROVINCIALI																				
STRUTTURE SOCIO-RIABILITATIVE																				
PROVINCE	RESIDENZIALI				SEMI-RESIDENZIALI				AMBULATORIALI				TOTALI							
	STRUTTURE		TOSSICODIPENDENTI IN TRATTAMENTO		STRUTTURE		TOSSICODIPENDENTI IN TRATTAMENTO		STRUTTURE		TOSSICODIPENDENTI IN TRATTAMENTO		STRUTTURE		TOSSICODIPENDENTI IN TRATTAMENTO					
	ESISTENTI	CENSITE	MASCHI	FEMMINE	TOTALE	ESISTENTI	CENSITE	MASCHI	FEMMINE	TOTALE	ESISTENTI	CENSITE	MASCHI	FEMMINE	TOTALE	ESISTENTI	CENSITE	MASCHI	FEMMINE	TOTALE
BARI	18	17	172	18	190	8	6	43	3	46	10	10	97	18	115	36	33	312	39	351
BRINDISI	7	7	39	0	39	1	1	0	0	0	3	3	0	0	0	11	11	39	0	39
FOGGIA	3	3	55	3	58	4	4	33	1	34	0	0	0	0	0	7	7	88	4	92
LECCE	7	7	130	24	154	6	6	0	0	0	4	4	124	2	126	17	17	254	26	280
TARANTO	15	13	139	4	143	0	0	0	0	0	4	2	16	1	17	19	15	155	5	160
PUGLIA	50	47	535	49	584	19	17	76	4	80	21	19	237	21	258	90	83	848	74	922

TOSSICODIPENDENTI IN TRATTAMENTO ALLA DATA DEL 30 GIUGNO 2007

BASILICATA - DATI PROVINCIALI																				
STRUTTURE SOCIO-RIABILITATIVE																				
PROVINCE	RESIDENZIALI				SEMI-RESIDENZIALI				AMBULATORIALI				TOTALI							
	STRUTTURE		TOSSICODIPENDENTI IN TRATTAMENTO		STRUTTURE		TOSSICODIPENDENTI IN TRATTAMENTO		STRUTTURE		TOSSICODIPENDENTI IN TRATTAMENTO		STRUTTURE		TOSSICODIPENDENTI IN TRATTAMENTO					
	ESISTENTI	CENSITE	MASCHI	FEMMINE	TOTALE	ESISTENTI	CENSITE	MASCHI	FEMMINE	TOTALE	ESISTENTI	CENSITE	MASCHI	FEMMINE	TOTALE	ESISTENTI	CENSITE	MASCHI	FEMMINE	TOTALE
MATERA	3	3	50	0	50	1	1	0	1	1	3	3	16	1	17	7	7	66	2	68
POTENZA	4	4	17	0	17	1	1	1	0	1	2	2	16	7	23	7	7	34	7	41
BASILICATA	7	7	67	0	67	2	2	1	1	2	5	5	32	8	40	14	14	100	9	109

TOSSICODIPENDENTI IN TRATTAMENTO ALLA DATA DEL 30 GIUGNO 2007

CALABRIA - DATI PROVINCIALI																								
STRUTTURE SOCIO-RIABILITATIVE																								
PROVINCE	RESIDENZIALI						SEMI-RESIDENZIALI						AMBULATORIALI						TOTALI					
	STRUTTURE		TOSSICODIPENDENTI IN TRATTAMENTO		STRUTTURE		TOSSICODIPENDENTI IN TRATTAMENTO		STRUTTURE		TOSSICODIPENDENTI IN TRATTAMENTO		STRUTTURE		TOSSICODIPENDENTI IN TRATTAMENTO		STRUTTURE		TOSSICODIPENDENTI IN TRATTAMENTO					
	ESISTENTI	CENSITE	MASCHI	FEMMINE	TOTALE	ESISTENTI	CENSITE	MASCHI	FEMMINE	TOTALE	ESISTENTI	CENSITE	MASCHI	FEMMINE	TOTALE	ESISTENTI	CENSITE	MASCHI	FEMMINE	TOTALE				
CATANZARO	8	8	83	22	105	6	6	17	0	17	1	1	14	6	20	15	15	114	28	142				
COSENZA	7	7	135	4	139	0	0	0	0	0	1	1	0	0	0	8	8	135	4	139				
CROTONE	3	3	30	3	33	2	2	4	0	4	0	0	0	0	0	5	5	34	3	37				
REGGIO CALABRIA	11	11	90	10	100	4	4	11	1	12	3	3	1	0	1	18	18	102	11	113				
VIBO VALENTIA	2	2	35	0	35	0	0	0	0	0	0	0	0	0	0	2	2	35	0	35				
CALABRIA	31	31	373	39	412	12	12	32	1	33	5	5	15	6	21	48	48	420	46	466				

TOSSICODIPENDENTI IN TRATTAMENTO ALLA DATA DEL 30 GIUGNO 2007

SICILIA - DATI PROVINCIALI																								
STRUTTURE SOCIO-RIABILITATIVE																								
PROVINCE	RESIDENZIALI						SEMI-RESIDENZIALI						AMBULATORIALI						TOTALI					
	STRUTTURE		TOSSICODIPENDENTI IN TRATTAMENTO		STRUTTURE		TOSSICODIPENDENTI IN TRATTAMENTO		STRUTTURE		TOSSICODIPENDENTI IN TRATTAMENTO		STRUTTURE		TOSSICODIPENDENTI IN TRATTAMENTO		STRUTTURE		TOSSICODIPENDENTI IN TRATTAMENTO					
	ESISTENTI	CENSITE	MASCHI	FEMMINE	TOTALE	ESISTENTI	CENSITE	MASCHI	FEMMINE	TOTALE	ESISTENTI	CENSITE	MASCHI	FEMMINE	TOTALE	ESISTENTI	CENSITE	MASCHI	FEMMINE	TOTALE				
AGRIGENTO	2	2	6	0	6	0	0	0	0	0	0	0	0	0	2	2	6	0	0	6				
CALTANISSETTA	3	3	49	15	64	0	0	0	0	0	0	0	0	0	3	3	49	15	64					
CATANIA	4	4	34	3	37	0	0	0	0	0	0	0	0	0	4	4	34	3	37					
ENNA	1	1	11	0	11	0	0	0	0	1	1	0	0	0	2	2	11	0	11					
MESSINA	5	5	70	1	71	3	3	15	2	17	4	4	13	2	12	12	98	5	103					
PALERMO	3	3	33	0	33	3	3	92	19	111	2	2	73	18	8	8	198	37	235					
RAGUSA	5	5	16	4	20	0	0	0	0	0	0	0	0	0	5	5	16	4	20					
SIRACUSA	2	2	13	3	16	0	0	0	0	0	0	0	0	0	2	2	13	3	16					
TRAPANI	5	5	86	6	92	1	1	0	0	0	3	3	23	3	9	9	109	9	118					
SICILIA	30	30	318	32	350	7	7	107	21	128	10	10	109	23	47	47	534	76	610					

TOSSICODIPENDENTI IN TRATTAMENTO ALLA DATA DEL 30 GIUGNO 2007

SARDEGNA - DATI PROVINCIALI																									
STRUTTURE SOCIO-RIABILITATIVE																									
PROVINCE	RESIDENZIALI						SEMI-RESIDENZIALI						AMBULATORIALI						TOTALI						
	STRUTTURE			TOSSICODIPENDENTI IN TRATTAMENTO			STRUTTURE			TOSSICODIPENDENTI IN TRATTAMENTO			STRUTTURE			TOSSICODIPENDENTI IN TRATTAMENTO			STRUTTURE			TOSSICODIPENDENTI IN TRATTAMENTO			
	ESISTENTI	CENSITE	MASCHI	FEMMINE	TOTALE	ESISTENTI	CENSITE	MASCHI	FEMMINE	TOTALE	ESISTENTI	CENSITE	MASCHI	FEMMINE	TOTALE	ESISTENTI	CENSITE	MASCHI	FEMMINE	TOTALE	ESISTENTI	CENSITE	MASCHI	FEMMINE	TOTALE
CAGLIARI	11	11	205	17	222	0	0	0	0	0	3	3	41	7	48	14	14	246	24	270					
NUORO	0	0	0	0	0	0	0	0	0	0	0	0	0	0	0	0	0	0	0	0	0	0	0	0	0
ORISTANO	1	1	27	0	27	0	0	0	0	0	1	1	1	1	2	2	2	28	1	29					
SASSARI	8	8	141	30	171	3	3	2	2	2	5	5	51	6	57	16	16	194	36	230					
SARDEGNA	20	20	373	47	420	3	3	2	2	2	9	9	93	14	107	32	32	468	61	529					

I. 5 - DATI PROVINCIALI

Riferiti al 30 settembre 2007

Dati provinciali al 30/09/2007

Regione Piemonte	Pag.	97
Regione Valle d'Aosta	“	98
Regione Lombardia	“	99
Provincia Autonoma di Bolzano	“	100
Provincia Autonoma di Trento	“	101
Regione Veneto	“	102
Regione Friuli Venezia Giulia	“	103
Regione Liguria	“	104
Regione Emilia Romagna	“	105
Regione Toscana	“	106
Regione Umbria	“	107
Regione Marche	“	108
Regione Lazio	“	109
Regione Abruzzo	“	110
Regione Molise	“	111
Regione Campania	“	112
Regione Puglia	“	113
Regione Basilicata	“	114
Regione Calabria	“	115
Regione Sicilia	“	116
Regione Sardegna	“	117

TOSSICODIPENDENTI IN TRATTAMENTO ALLA DATA DEL 30 SETTEMBRE 2007

PIEMONTE - DATI PROVINCIALI I																				
STRUTTURE SOCIO-RIABILITATIVE																				
PROVINCE	RESIDENZIALI				SEMI-RESIDENZIALI				AMBULATORIALI				TOTALI							
	STRUTTURE		TOSSICODIPENDENTI IN TRATTAMENTO		STRUTTURE		TOSSICODIPENDENTI IN TRATTAMENTO		STRUTTURE		TOSSICODIPENDENTI IN TRATTAMENTO		STRUTTURE		TOSSICODIPENDENTI IN TRATTAMENTO					
	ESISTENTI	CENSITE	MASCHI	FEMMINE	TOTALE	ESISTENTI	CENSITE	MASCHI	FEMMINE	TOTALE	ESISTENTI	CENSITE	MASCHI	FEMMINE	TOTALE	ESISTENTI	CENSITE	MASCHI	FEMMINE	TOTALE
ALESSANDRIA	8	8	57	13	70	0	0	0	0	0	1	1	14	6	20	9	9	71	19	90
ASTI	8	8	60	0	60	0	0	0	0	0	0	0	0	0	0	8	8	60	0	60
BIELLA	3	3	58	8	66	0	0	0	0	0	0	0	0	0	0	3	3	58	8	66
CUNEO	10	10	328	150	478	0	0	0	0	1	1	14	0	0	14	11	11	342	150	492
NOVARA	2	1	12	2	14	0	0	0	0	0	0	0	0	0	0	2	1	12	2	14
TORINO	34	34	313	56	369	5	5	36	7	43	7	7	77	31	108	46	46	426	94	520
VERBANIA	4	4	28	10	38	0	0	0	0	0	1	1	7	2	9	5	5	35	12	47
VERCELLI	1	1	17	0	17	0	0	0	0	0	0	0	0	0	0	1	1	17	0	17
PIEMONTE	70	69	873	239	1112	5	5	36	7	43	10	10	112	39	151	85	84	1021	285	1306

TOSSICODIPENDENTI IN TRATTAMENTO ALLA DATA DEL 30 SETTEMBRE 2007

VALLE D'AOSTA - DATI PROVINCIALI															
STRUTTURE SOCIO-RIABILITATIVE															
PROVINCE	RESIDENZIALI			SEMI-RESIDENZIALI			AMBULATORIALI			TOTALI					
	STRUTTURE		TOSSICODIPENDENTI IN TRATTAMENTO	STRUTTURE		TOSSICODIPENDENTI IN TRATTAMENTO	STRUTTURE		TOSSICODIPENDENTI IN TRATTAMENTO	STRUTTURE		TOSSICODIPENDENTI IN TRATTAMENTO			
	ESISTENTI	CENSITE	MASCHI	FEMMINE	TOTALE	ESISTENTI	CENSITE	MASCHI	FEMMINE	TOTALE	ESISTENTI	CENSITE	MASCHI	FEMMINE	TOTALE
AOSTA	1	1	0	0	0	0	0	0	0	0	1	1	0	0	0
VALLE D'AOSTA	1	1	0	0	0	0	0	0	0	0	1	1	0	0	0

TOSSICODIPENDENTI IN TRATTAMENTO ALLA DATA DEL 30 SETTEMBRE 2007

LOMBARDIA - DATI PROVINCIALI																				
STRUTTURE SOCIO-RIABILITATIVE																				
PROVINCE	RESIDENZIALI						SEMI-RESIDENZIALI						AMBULATORIALI				TOTALI			
	STRUTTURE		TOSSICODIPENDENTI IN TRATTAMENTO				STRUTTURE		TOSSICODIPENDENTI IN TRATTAMENTO				STRUTTURE		TOSSICODIPENDENTI IN TRATTAMENTO		STRUTTURE		TOSSICODIPENDENTI IN TRATTAMENTO	
	ESISTENTI	CENSITE	MASCHI	FEMMINE	TOTALE	ESISTENTI	CENSITE	MASCHI	FEMMINE	TOTALE	ESISTENTI	CENSITE	MASCHI	FEMMINE	TOTALE	ESISTENTI	CENSITE	MASCHI	FEMMINE	TOTALE
BERGAMO	13	13	197	40	237	2	1	1	0	1	2	2	2	21	17	16	213	46	259	
BRESCIA	24	21	320	117	437	15	13	29	4	33	5	3	0	2	44	37	351	121	472	
COMO	8	7	81	27	108	0	0	0	0	0	1	1	12	46	9	8	115	39	154	
CREMONA	12	12	117	44	161	1	1	6	0	6	3	3	0	16	16	16	139	44	183	
LECCO	5	5	60	4	64	1	1	0	0	0	1	1	4	4	7	7	64	4	68	
LODI	9	9	126	2	128	0	0	0	0	0	0	0	0	0	9	9	126	2	128	
MANTOVA	6	6	72	7	79	1	1	4	2	6	3	3	2	16	10	10	90	11	101	
MILANO	29	29	336	69	405	5	4	1328	197	1525	14	10	452	133	48	43	2116	399	2515	
PAVIA	10	9	177	27	204	2	2	3	1	4	0	0	0	0	12	11	180	28	208	
SONDRIO	3	3	39	10	49	0	0	0	0	0	0	0	0	0	3	3	39	10	49	
VARESE	12	12	147	20	167	3	1	7	0	7	5	4	39	43	20	17	193	24	217	
LOMBARDIA	131	126	1672	367	2039	30	24	1378	204	1582	34	27	576	733	195	177	3626	728	4354	

TOSSICODIPENDENTI IN TRATTAMENTO ALLA DATA DEL 30 SETTEMBRE 2007

Prov. Auton. BOLZANO - DATI PROVINCIALI																				
STRUTTURE SOCIO-RIABILITATIVE																				
PROVINCE	RESIDENZIALI				SEMI-RESIDENZIALI				AMBULATORIALI				TOTALI							
	STRUTTURE		TOSSICODIPENDENTI IN TRATTAMENTO		STRUTTURE		TOSSICODIPENDENTI IN TRATTAMENTO		STRUTTURE		TOSSICODIPENDENTI IN TRATTAMENTO		STRUTTURE		TOSSICODIPENDENTI IN TRATTAMENTO					
	ESISTENTI	CENSITE	MASCHI	FEMMINE	TOTALE	ESISTENTI	CENSITE	MASCHI	FEMMINE	TOTALE	ESISTENTI	CENSITE	MASCHI	FEMMINE	TOTALE	ESISTENTI	CENSITE	MASCHI	FEMMINE	TOTALE
PR. AUT. BOLZANO	4	4	14	3	17	2	2	8	2	10	0	0	0	0	6	6	22	5	5	27
PR. AUT. BOLZANO	4	4	14	3	17	2	2	8	2	10	0	0	0	0	6	6	22	5	5	27

TOSSICODIPENDENTI IN TRATTAMENTO ALLA DATA DEL 30 SETTEMBRE 2007

Prov. Auton. TRENTO - DATI PROVINCIALI															
STRUTTURE SOCIO-RIABILITATIVE															
PROVINCE	RESIDENZIALI				SEMI-RESIDENZIALI				AMBULATORIALI				TOTALI		
	STRUTTURE		TOSSICODIPENDENTI IN TRATTAMENTO		STRUTTURE		TOSSICODIPENDENTI IN TRATTAMENTO		STRUTTURE		TOSSICODIPENDENTI IN TRATTAMENTO		TOSSICODIPENDENTI IN TRATTAMENTO		
	ESISTENTI	CENSITE	MASCHI	FEMMINE	TOTALE	ESISTENTI	CENSITE	MASCHI	FEMMINE	TOTALE	ESISTENTI	CENSITE	MASCHI	FEMMINE	TOTALE
PR.AUT. TRENTO	4	4	86	13	99	1	1	0	0	0	1	0	0	0	0
PR.AUT. TRENTO	4	4	86	13	99	1	1	0	0	0	1	0	0	0	99

TOSSICODIPENDENTI IN TRATTAMENTO ALLA DATA DEL 30 SETTEMBRE 2007

VENETO - DATI PROVINCIALI I																				
STRUTTURE SOCIO-RIABILITATIVE																				
PROVINCE	RESIDENZIALI				SEMI-RESIDENZIALI				AMBULATORIALI				TOTALI							
	STRUTTURE		TOSSICODIPENDENTI IN TRATTAMENTO		STRUTTURE		TOSSICODIPENDENTI IN TRATTAMENTO		STRUTTURE		TOSSICODIPENDENTI IN TRATTAMENTO		STRUTTURE		TOSSICODIPENDENTI IN TRATTAMENTO					
	ESISTENTI	CENSITE	MASCHI	FEMMINE	TOTALE	ESISTENTI	CENSITE	MASCHI	FEMMINE	TOTALE	ESISTENTI	CENSITE	MASCHI	FEMMINE	TOTALE	ESISTENTI	CENSITE	MASCHI	FEMMINE	TOTALE
BELLUNO	6	6	82	17	99	1	1	2	0	2	1	1	5	0	5	8	8	89	17	106
PADOVA	5	5	48	16	64	3	3	11	9	20	2	2	39	6	45	10	10	98	31	129
ROVIGO	4	4	9	0	9	3	3	3	0	3	0	0	0	0	0	7	7	12	0	12
TREVISO	11	11	105	21	126	3	3	2	1	3	1	1	0	0	0	15	15	107	22	129
VENEZIA	12	12	69	27	96	9	9	19	11	30	2	2	7	1	8	23	23	95	39	134
VERONA	8	8	124	29	153	5	3	29	6	35	6	4	14	7	21	19	15	167	42	209
VICENZA	32	32	305	54	359	17	17	58	14	72	11	11	44	4	48	60	60	407	72	479
VENETO	78	78	742	164	906	41	39	124	41	165	23	21	109	18	127	142	138	975	223	1198

TOSSICODIPENDENTI IN TRATTAMENTO ALLA DATA DEL 30 SETTEMBRE 2007

FRIULI VENEZIA GIULIA - DATI PROVINCIALI																								
STRUTTURE SOCIO-RIABILITATIVE																								
PROVINCE	RESIDENZIALI						SEMI-RESIDENZIALI						AMBULATORIALI						TOTALI					
	STRUTTURE		TOSSICODIPENDENTI IN TRATTAMENTO				STRUTTURE		TOSSICODIPENDENTI IN TRATTAMENTO				STRUTTURE		TOSSICODIPENDENTI IN TRATTAMENTO				STRUTTURE		TOSSICODIPENDENTI IN TRATTAMENTO			
	ESISTENTI	CENSITE	MASCHI	FEMMINE	TOTALE	ESISTENTI	CENSITE	MASCHI	FEMMINE	TOTALE	ESISTENTI	CENSITE	MASCHI	FEMMINE	TOTALE	ESISTENTI	CENSITE	MASCHI	FEMMINE	TOTALE				
GORIZIA	1	1	5	4	9	1	1	2	0	2	2	1	1	5	2	4	3	6	12	6	18			
PORDENONE	2	2	6	0	6	1	1	5	0	5	0	0	0	0	0	3	3	11	0	0	11			
TRIESTE	2	2	6	4	10	1	1	0	0	0	4	3	71	28	7	6	77	32	32	109				
UDINE	4	4	32	0	32	2	2	11	0	11	2	2	44	12	8	8	87	12	12	99				
FRIULI V. G.	9	9	49	8	57	5	5	18	0	18	8	6	42	162	22	20	187	50	50	237				

TOSSICODIPENDENTI IN TRATTAMENTO ALLA DATA DEL 30 SETTEMBRE 2007

LIGURIA - DATI PROVINCIALI																				
STRUTTURE SOCIO-RIABILITATIVE																				
PROVINCE	RESIDENZIALI				SEMI-RESIDENZIALI				AMBULATORIALI				TOTALI							
	STRUTTURE		TOSSICODIPENDENTI IN TRATTAMENTO		STRUTTURE		TOSSICODIPENDENTI IN TRATTAMENTO		STRUTTURE		TOSSICODIPENDENTI IN TRATTAMENTO		STRUTTURE		TOSSICODIPENDENTI IN TRATTAMENTO					
	ESISTENTI	CENSITE	MASCHI	FEMMINE	TOTALE	ESISTENTI	CENSITE	MASCHI	FEMMINE	TOTALE	ESISTENTI	CENSITE	MASCHI	FEMMINE	TOTALE	ESISTENTI	CENSITE	MASCHI	FEMMINE	TOTALE
GENOVA	10	10	128	14	142	5	5	14	12	26	2	2	4	1	5	17	17	146	27	173
IMPERIA	5	5	63	1	64	0	0	0	0	0	1	1	6	1	7	6	6	69	2	71
LA SPEZIA	5	5	58	18	76	1	1	4	0	4	1	1	10	5	15	7	7	72	23	95
SAVONA	5	5	34	23	57	0	0	0	0	0	1	1	0	2	2	6	6	34	25	59
LIGURIA	25	25	283	56	339	6	6	18	12	30	5	5	20	9	29	36	36	321	77	398

TOSSICODIPENDENTI IN TRATTAMENTO ALLA DATA DEL 30 SETTEMBRE 2007

EMILIA ROMAGNA - DATI PROVINCIALI																				
STRUTTURE SOCIO-RIABILITATIVE																				
PROVINCE	RESIDENZIALI					SEMI-RESIDENZIALI					AMBULATORIALI					TOTALI				
	STRUTTURE		TOSSICODIPENDENTI IN TRATTAMENTO			STRUTTURE		TOSSICODIPENDENTI IN TRATTAMENTO			STRUTTURE		TOSSICODIPENDENTI IN TRATTAMENTO			STRUTTURE		TOSSICODIPENDENTI IN TRATTAMENTO		
	ESISTENTI	CENSITE	MASCHI	FEMMINE	TOTALE	ESISTENTI	CENSITE	MASCHI	FEMMINE	TOTALE	ESISTENTI	CENSITE	MASCHI	FEMMINE	TOTALE	ESISTENTI	CENSITE	MASCHI	FEMMINE	TOTALE
BOLOGNA	14	13	141	46	187	8	5	11	1	12	5	5	56	10	66	27	23	208	57	265
FERRARA	6	6	66	14	80	1	1	0	0	0	1	1	1	1	2	8	8	67	15	82
FORLI'	12	12	129	26	155	5	2	5	0	5	0	0	0	0	0	17	14	134	26	160
MODENA	7	7	105	19	124	2	2	7	3	10	5	5	78	20	98	14	14	190	42	232
PARMA	7	7	89	2	91	1	1	0	0	0	0	0	0	0	0	8	8	89	2	91
PIACENZA	7	7	33	17	50	2	2	4	0	4	2	2	6	9	15	11	11	43	26	69
RAVENNA	12	12	129	23	152	1	1	0	0	0	1	1	3	0	3	14	14	132	23	155
REGGIO EMILIA	12	12	105	8	113	3	3	21	6	27	2	2	20	5	25	17	17	146	19	165
RIMINI	10	10	937	218	1155	3	3	13	3	16	0	0	0	0	0	13	13	950	221	1171
EMILIA ROMAGNA	87	86	1734	373	2107	26	20	61	13	74	16	16	164	45	209	129	122	1959	431	2390

TOSSICODIPENDENTI IN TRATTAMENTO ALLA DATA DEL 30 SETTEMBRE 2007

TOSCANA - DATI PROVINCIALI																			
PROVINCE	STRUTTURE SOCIO-RIABILITATIVE																		
	RESIDENZIALI					SEMI-RESIDENZIALI					AMBULATORIALI					TOTALI			
	STRUTTURE		TOSSICODIPENDENTI IN TRATTAMENTO			STRUTTURE		TOSSICODIPENDENTI IN TRATTAMENTO			STRUTTURE		TOSSICODIPENDENTI IN TRATTAMENTO			STRUTTURE		TOSSICODIPENDENTI IN TRATTAMENTO	
ESISTENTI	CENSITE	MASCHI	FEMMINE	TOTALE	ESISTENTI	CENSITE	MASCHI	FEMMINE	TOTALE	ESISTENTI	CENSITE	MASCHI	FEMMINE	TOTALE	ESISTENTI	CENSITE	MASCHI	FEMMINE	TOTALE
AREZZO	3	3	66	17	83	0	0	0	0	1	1	36	6	42	4	4	102	23	125
FIRENZE	17	17	115	24	139	7	7	47	9	56	1	10	1	11	25	25	172	34	206
GROSSETO	3	3	35	13	48	1	1	0	0	0	0	0	0	0	4	4	35	13	48
LIVORNO	8	8	38	17	55	2	2	21	6	27	0	0	0	0	10	10	59	23	82
LUCCA	7	7	40	23	63	0	0	0	0	0	2	47	21	68	9	9	87	44	131
MASSA CARRARA	3	3	74	15	89	0	0	0	0	0	0	0	0	0	3	3	74	15	89
PISA	2	2	19	3	22	1	1	3	2	5	0	0	0	0	3	3	22	5	27
PISTOIA	9	9	185	49	234	3	3	52	16	68	2	8	2	10	14	14	245	67	312
PRATO	1	1	19	6	25	1	1	7	0	7	1	1	0	1	3	3	27	6	33
SIENA	4	4	77	13	90	4	4	6	3	9	0	0	0	0	8	8	83	16	99
TOSCANA	57	57	668	180	848	19	19	136	36	172	7	102	30	132	83	83	906	246	1152

TOSSICODIPENDENTI IN TRATTAMENTO ALLA DATA DEL 30 SETTEMBRE 2007

UMBRIA - DATI PROVINCIALI																													
STRUTTURE SOCIO-RIABILITATIVE																													
PROVINCE	RESIDENZIALI						SEMI-RESIDENZIALI						AMBULATORIALI						TOTALI										
	STRUTTURE			TOSSICODIPENDENTI IN TRATTAMENTO			STRUTTURE			TOSSICODIPENDENTI IN TRATTAMENTO			STRUTTURE			TOSSICODIPENDENTI IN TRATTAMENTO			STRUTTURE			TOSSICODIPENDENTI IN TRATTAMENTO							
	ESISTENTI	CENSITE	MASCHI	FEMMINE	TOTALE	ESISTENTI	CENSITE	MASCHI	FEMMINE	TOTALE	ESISTENTI	CENSITE	MASCHI	FEMMINE	TOTALE	ESISTENTI	CENSITE	MASCHI	FEMMINE	TOTALE	ESISTENTI	CENSITE	MASCHI	FEMMINE	TOTALE				
PERUGIA	11	10	207	16	223	2	1	3	2	5	1	1	1	16	14	12	226	18	244	13	13	100	10	110	15	15	113	11	124
TERNI	24	23	307	26	333	3	2	14	3	17	2	2	18	0	29	27	339	29	368										

TOSSICODIPENDENTI IN TRATTAMENTO ALLA DATA DEL 30 SETTEMBRE 2007

MARCHE - DATI PROVINCIALI																				
STRUTTURE SOCIO-RIABILITATIVE																				
PROVINCE	RESIDENZIALI				SEMI-RESIDENZIALI				AMBULATORIALI				TOTALI							
	STRUTTURE		TOSSICODIPENDENTI IN TRATTAMENTO		STRUTTURE		TOSSICODIPENDENTI IN TRATTAMENTO		STRUTTURE		TOSSICODIPENDENTI IN TRATTAMENTO		STRUTTURE		TOSSICODIPENDENTI IN TRATTAMENTO					
	ESISTENTI	CENSITE	MASCHI	FEMMINE	TOTALE	ESISTENTI	CENSITE	MASCHI	FEMMINE	TOTALE	ESISTENTI	CENSITE	MASCHI	FEMMINE	TOTALE	ESISTENTI	CENSITE	MASCHI	FEMMINE	TOTALE
ANCONA	8	8	62	5	67	3	3	17	7	24	5	3	52	44	96	16	14	131	56	187
ASCOLI PICENO	11	9	113	25	138	2	2	1	0	1	1	1	0	0	0	14	12	114	25	139
MACERATA	6	6	68	11	79	4	4	13	3	16	4	3	23	1	24	14	13	104	15	119
PESARO E URBINO	13	13	227	69	296	3	3	12	6	18	2	2	6	0	6	18	18	245	75	320
MARCHE	38	36	470	110	580	12	12	43	16	59	12	9	81	45	126	62	57	594	171	765

TOSSICODIPENDENTI IN TRATTAMENTO ALLA DATA DEL 30 SETTEMBRE 2007

LAZIO - DATI PROVINCIALI																				
STRUTTURE SOCIO-RIABILITATIVE																				
PROVINCE	RESIDENZIALI				SEMI-RESIDENZIALI				AMBULATORIALI				TOTALI							
	STRUTTURE		TOSSICODIPENDENTI IN TRATTAMENTO		STRUTTURE		TOSSICODIPENDENTI IN TRATTAMENTO		STRUTTURE		TOSSICODIPENDENTI IN TRATTAMENTO		STRUTTURE		TOSSICODIPENDENTI IN TRATTAMENTO					
	ESISTENTI	CENSITE	MASCHI	FEMMINE	TOTALE	ESISTENTI	CENSITE	MASCHI	FEMMINE	TOTALE	ESISTENTI	CENSITE	MASCHI	FEMMINE	TOTALE	ESISTENTI	CENSITE	MASCHI	FEMMINE	TOTALE
FROSINONE	3	3	112	8	120	1	1	3	0	3	2	1	14	2	16	6	5	129	10	139
LATINA	2	2	20	7	27	0	0	0	0	0	0	0	0	0	0	2	2	20	7	27
RIETI	3	3	23	0	23	0	0	0	0	0	1	1	0	0	0	4	4	23	0	23
ROMA	11	10	158	49	207	12	8	255	67	322	8	6	1040	193	1233	31	24	1453	309	1762
VITERBO	9	9	98	23	121	1	1	2	1	3	1	1	6	3	9	11	11	106	27	133
LAZIO	28	27	411	87	498	14	10	260	68	328	12	9	1060	198	1258	54	46	1731	353	2084

TOSSICODIPENDENTI IN TRATTAMENTO ALLA DATA DEL 30 SETTEMBRE 2007

ABRUZZO - DATI PROVINCIALI																				
STRUTTURE SOCIO-RIABILITATIVE																				
PROVINCE	RESIDENZIALI				SEMI-RESIDENZIALI				AMBULATORIALI				TOTALI							
	STRUTTURE		TOSSICODIPENDENTI IN TRATTAMENTO		STRUTTURE		TOSSICODIPENDENTI IN TRATTAMENTO		STRUTTURE		TOSSICODIPENDENTI IN TRATTAMENTO		STRUTTURE		TOSSICODIPENDENTI IN TRATTAMENTO					
	ESISTENTI	CENSITE	MASCHI	FEMMINE	TOTALE	ESISTENTI	CENSITE	MASCHI	FEMMINE	TOTALE	ESISTENTI	CENSITE	MASCHI	FEMMINE	TOTALE	ESISTENTI	CENSITE	MASCHI	FEMMINE	TOTALE
CHIETI	8	8	61	5	66	0	0	0	0	0	1	1	4	0	4	9	9	65	5	70
L'AQUILA	2	2	4	1	5	1	1	0	0	0	4	4	74	39	113	7	7	78	40	118
PESCARA	3	3	50	5	55	2	2	32	3	35	3	3	41	6	47	8	8	123	14	137
TERAMO	5	5	42	2	44	1	1	1	1	2	1	1	5	0	5	7	7	48	3	51
ABRUZZO	18	18	157	13	170	4	4	33	4	37	9	9	124	45	169	31	31	314	62	376

TOSSICODIPENDENTI IN TRATTAMENTO ALLA DATA DEL 30 SETTEMBRE 2007

MOLISE - DATI PROVINCIALI																				
STRUTTURE SOCIO-RIABILITATIVE																				
PROVINCE	RESIDENZIALI				SEMI-RESIDENZIALI				AMBULATORIALI				TOTALI							
	STRUTTURE		TOSSICODIPENDENTI IN TRATTAMENTO		STRUTTURE		TOSSICODIPENDENTI IN TRATTAMENTO		STRUTTURE		TOSSICODIPENDENTI IN TRATTAMENTO		STRUTTURE		TOSSICODIPENDENTI IN TRATTAMENTO					
	ESISTENTI	CENSITE	MASCHI	FEMMINE	TOTALE	ESISTENTI	CENSITE	MASCHI	FEMMINE	TOTALE	ESISTENTI	CENSITE	MASCHI	FEMMINE	TOTALE	ESISTENTI	CENSITE	MASCHI	FEMMINE	TOTALE
CAMPOBASSO	5	4	48	3	51	0	0	0	0	0	2	2	23	1	24	7	6	71	4	75
ISERNIA	2	2	10	0	10	0	0	0	0	0	0	0	0	0	0	2	2	10	0	10
MOLISE	7	6	58	3	61	0	0	0	0	0	2	2	23	1	24	9	8	81	4	85

TOSSICODIPENDENTI IN TRATTAMENTO ALLA DATA DEL 30 SETTEMBRE 2007

CAMPANIA - DATI PROVINCIALI																								
STRUTTURE SOCIO-RIABILITATIVE																								
PROVINCE	RESIDENZIALI						SEMI-RESIDENZIALI						AMBULATORIALI						TOTALI					
	STRUTTURE		TOSSICODIPENDENTI IN TRATTAMENTO		STRUTTURE		TOSSICODIPENDENTI IN TRATTAMENTO		STRUTTURE		TOSSICODIPENDENTI IN TRATTAMENTO		STRUTTURE		TOSSICODIPENDENTI IN TRATTAMENTO		STRUTTURE		TOSSICODIPENDENTI IN TRATTAMENTO					
	ESISTENTI	CENSITE	MASCHI	FEMMINE	TOTALE	ESISTENTI	CENSITE	MASCHI	FEMMINE	TOTALE	ESISTENTI	CENSITE	MASCHI	FEMMINE	TOTALE	ESISTENTI	CENSITE	MASCHI	FEMMINE	TOTALE				
AVELLINO	2	2	39	6	45	1	1	4	0	4	0	0	0	0	3	3	43	6	49					
BENEVENTO	1	1	0	0	0	0	0	0	0	0	0	0	0	0	1	1	0	0	0					
CASERTA	5	5	127	5	132	1	1	24	0	24	3	3	52	2	9	9	203	7	210					
NAPOLI	9	9	140	0	140	5	5	30	7	37	5	5	22	23	19	19	192	30	222					
SALERNO	7	5	93	6	99	2	2	3	5	8	5	4	40	6	14	11	136	17	153					
CAMPANIA	24	22	399	17	416	9	9	61	12	73	13	12	114	31	46	43	574	60	634					

TOSSICODIPENDENTI IN TRATTAMENTO ALLA DATA DEL 30 SETTEMBRE 2007

PUGLIA - DATI PROVINCIALI																									
STRUTTURE SOCIO-RIABILITATIVE																									
PROVINCE	RESIDENZIALI						SEMI-RESIDENZIALI						AMBULATORIALI						TOTALI						
	STRUTTURE		TOSSICODIPENDENTI IN TRATTAMENTO		STRUTTURE		TOSSICODIPENDENTI IN TRATTAMENTO		STRUTTURE		TOSSICODIPENDENTI IN TRATTAMENTO		STRUTTURE		TOSSICODIPENDENTI IN TRATTAMENTO		STRUTTURE		TOSSICODIPENDENTI IN TRATTAMENTO		STRUTTURE		TOSSICODIPENDENTI IN TRATTAMENTO		
	ESISTENTI	CENSITE	MASCHI	FEMMINE	TOTALE	ESISTENTI	CENSITE	MASCHI	FEMMINE	TOTALE	ESISTENTI	CENSITE	MASCHI	FEMMINE	TOTALE	ESISTENTI	CENSITE	MASCHI	FEMMINE	TOTALE	ESISTENTI	CENSITE	MASCHI	FEMMINE	TOTALE
BARI	18	13	133	9	142	8	4	30	0	30	10	8	16	165	36	25	149	16	0	165	36	25	312	25	337
BRINDISI	7	7	43	0	43	1	1	0	0	0	3	3	0	0	11	11	0	0	0	0	11	11	0	0	43
FOGGIA	3	3	58	2	60	4	4	35	1	36	0	0	0	0	7	7	0	0	0	0	7	7	3	3	96
LECCE	7	7	133	22	155	6	6	0	0	0	4	4	176	181	17	17	176	5	5	181	17	17	309	27	336
TARANTO	14	13	151	7	158	0	0	0	0	0	2	2	13	15	16	15	13	2	2	15	16	15	164	9	173
PUGLIA	49	43	518	40	558	19	15	65	1	66	19	17	338	361	87	75	921	23	23	361	87	75	921	64	985

TOSSICODIPENDENTI IN TRATTAMENTO ALLA DATA DEL 30 SETTEMBRE 2007

BASILICATA - DATI PROVINCIALI																				
STRUTTURE SOCIO-RIABILITATIVE																				
PROVINCE	RESIDENZIALI				SEMI-RESIDENZIALI				AMBULATORIALI				TOTALI							
	STRUTTURE		TOSSICODIPENDENTI IN TRATTAMENTO		STRUTTURE		TOSSICODIPENDENTI IN TRATTAMENTO		STRUTTURE		TOSSICODIPENDENTI IN TRATTAMENTO		STRUTTURE		TOSSICODIPENDENTI IN TRATTAMENTO					
	ESISTENTI	CENSITE	MASCHI	FEMMINE	TOTALE	ESISTENTI	CENSITE	MASCHI	FEMMINE	TOTALE	ESISTENTI	CENSITE	MASCHI	FEMMINE	TOTALE	ESISTENTI	CENSITE	MASCHI	FEMMINE	TOTALE
MATERA	3	3	56	0	56	1	1	0	1	1	3	3	15	2	17	7	7	71	3	74
POTENZA	4	4	17	0	17	1	1	4	0	4	2	2	13	4	17	7	7	34	4	38
BASILICATA	7	7	73	0	73	2	2	4	1	5	5	5	28	6	34	14	14	105	7	112

TOSSICODIPENDENTI IN TRATTAMENTO ALLA DATA DEL 30 SETTEMBRE 2007

CALABRIA - DATI PROVINCIALI																								
STRUTTURE SOCIO-RIABILITATIVE																								
PROVINCE	RESIDENZIALI						SEMI-RESIDENZIALI						AMBULATORIALI						TOTALI					
	STRUTTURE		TOSSICODIPENDENTI IN TRATTAMENTO				STRUTTURE		TOSSICODIPENDENTI IN TRATTAMENTO				STRUTTURE		TOSSICODIPENDENTI IN TRATTAMENTO				STRUTTURE		TOSSICODIPENDENTI IN TRATTAMENTO			
	ESISTENTI	CENSITE	MASCHI	FEMMINE	TOTALE	ESISTENTI	CENSITE	MASCHI	FEMMINE	TOTALE	ESISTENTI	CENSITE	MASCHI	FEMMINE	TOTALE	ESISTENTI	CENSITE	MASCHI	FEMMINE	TOTALE				
CATANZARO	8	8	97	29	126	6	6	11	1	12	1	1	6	3	9	15	15	114	33	147				
COSENZA	7	7	137	3	140	0	0	0	0	0	1	1	0	0	0	8	8	137	3	140				
CROTONE	3	3	35	3	38	2	2	4	0	4	0	0	0	0	0	5	5	39	3	42				
REGGIO CALABRIA	11	9	67	5	72	4	3	11	1	12	3	2	2	0	2	18	14	80	6	86				
VIBO VALENTIA	2	2	28	0	28	0	0	0	0	0	0	0	0	0	0	2	2	28	0	28				
CALABRIA	31	29	364	40	404	12	11	26	2	28	5	4	8	3	11	48	44	398	45	443				

TOSSICODIPENDENTI IN TRATTAMENTO ALLA DATA DEL 30 SETTEMBRE 2007

SICILIA - DATI PROVINCIALI																				
PROVINCE	STRUTTURE SOCIO-RIABILITATIVE																			
	RESIDENZIALI					SEMI-RESIDENZIALI					AMBULATORIALI					TOTALI				
	STRUTTURE		TOSSICODIPENDENTI IN TRATTAMENTO			STRUTTURE		TOSSICODIPENDENTI IN TRATTAMENTO			STRUTTURE		TOSSICODIPENDENTI IN TRATTAMENTO			STRUTTURE		TOSSICODIPENDENTI IN TRATTAMENTO		
	ESISTENTI	CENSITE	MASCHI	FEMMINE	TOTALE	ESISTENTI	CENSITE	MASCHI	FEMMINE	TOTALE	ESISTENTI	CENSITE	MASCHI	FEMMINE	TOTALE	ESISTENTI	CENSITE	MASCHI	FEMMINE	TOTALE
AGRIGENTO	2	2	5	0	5	0	0	0	0	0	0	0	0	0	0	2	2	5	0	5
CALTANISSETTA	3	3	48	15	63	0	0	0	0	0	0	0	0	0	0	3	3	48	15	63
CATANIA	4	4	37	2	39	0	0	0	0	0	0	0	0	0	0	4	4	37	2	39
ENNA	1	1	10	0	10	0	0	0	0	0	1	1	1	0	1	2	2	11	0	11
MESSINA	5	5	69	0	69	3	3	9	1	10	4	4	15	2	17	12	12	93	3	96
PALERMO	3	3	31	0	31	3	3	91	19	110	2	2	54	9	63	8	8	176	28	204
RAGUSA	5	5	14	5	19	0	0	0	0	0	0	0	0	0	0	5	5	14	5	19
SIRACUSA	2	2	11	3	14	0	0	0	0	0	0	0	0	0	0	2	2	11	3	14
TRAPANI	5	5	86	14	100	1	1	0	0	0	3	3	15	1	16	9	9	101	15	116
SICILIA	30	30	311	39	350	7	7	100	20	120	10	10	85	12	97	47	47	496	71	567

TOSSICODIPENDENTI IN TRATTAMENTO ALLA DATA DEL 30 SETTEMBRE 2007

SARDEGNA - DATI PROVINCIALI																								
STRUTTURE SOCIO-RIABILITATIVE																								
PROVINCE	RESIDENZIALI						SEMI-RESIDENZIALI						AMBULATORIALI						TOTALI					
	STRUTTURE		TOSSICODIPENDENTI IN TRATTAMENTO				STRUTTURE		TOSSICODIPENDENTI IN TRATTAMENTO				STRUTTURE		TOSSICODIPENDENTI IN TRATTAMENTO				STRUTTURE		TOSSICODIPENDENTI IN TRATTAMENTO			
	ESISTENTI	CENSITE	MASCHI	FEMMINE	TOTALE	ESISTENTI	CENSITE	MASCHI	FEMMINE	TOTALE	ESISTENTI	CENSITE	MASCHI	FEMMINE	TOTALE	ESISTENTI	CENSITE	MASCHI	FEMMINE	TOTALE				
CAGLIARI	1	1	211	13	224	0	0	0	0	0	3	3	40	9	49	4	4	251	22	273				
NUORO	0	0	0	0	0	0	0	0	0	0	0	0	0	0	0	0	0	0	0	0				
ORISTANO	1	1	23	0	23	0	0	0	0	0	1	1	0	0	0	2	2	23	0	23				
SASSARI	8	8	142	27	169	3	3	2	2	2	5	5	66	10	76	16	16	210	37	247				
SARDEGNA	10	10	376	40	416	3	3	2	2	2	9	9	106	19	125	22	22	484	59	543				

I. 5 - DATI PROVINCIALI

Riferiti al 31 dicembre 2007

Dati provinciali al 31/12/2007

Regione Piemonte	Pag.	123
Regione Valle d'Aosta	“	124
Regione Lombardia	“	125
Provincia Autonoma di Bolzano	“	126
Provincia Autonoma di Trento	“	127
Regione Veneto	“	128
Regione Friuli Venezia Giulia	“	129
Regione Liguria	“	130
Regione Emilia Romagna	“	131
Regione Toscana	“	132
Regione Umbria	“	133
Regione Marche	“	134
Regione Lazio	“	135
Regione Abruzzo	“	136
Regione Molise	“	137
Regione Campania	“	138
Regione Puglia	“	139
Regione Basilicata	“	140
Regione Calabria	“	141
Regione Sicilia	“	142
Regione Sardegna	“	143

TOSSICODIPENDENTI IN TRATTAMENTO ALLA DATA DEL 31 DICEMBRE 2007

PIEMONTE - DATI PROVINCIALI																				
STRUTTURE SOCIO-RIABILITATIVE																				
PROVINCE	RESIDENZIALI				SEMI-RESIDENZIALI				AMBULATORIALI				TOTALI							
	STRUTTURE		TOSSICODIPENDENTI IN TRATTAMENTO		STRUTTURE		TOSSICODIPENDENTI IN TRATTAMENTO		STRUTTURE		TOSSICODIPENDENTI IN TRATTAMENTO		STRUTTURE		TOSSICODIPENDENTI IN TRATTAMENTO					
	ESISTENTI	CENSITE	MASCHI	FEMMINE	TOTALE	ESISTENTI	CENSITE	MASCHI	FEMMINE	TOTALE	ESISTENTI	CENSITE	MASCHI	FEMMINE	TOTALE					
ALESSANDRIA	8	8	63	13	76	0	0	0	0	0	1	1	14	4	18	9	9	77	17	94
ASTI	8	8	62	0	62	0	0	0	0	0	0	0	0	0	0	8	8	62	0	62
BIELLA	3	3	55	10	65	0	0	0	0	0	0	0	0	0	0	3	3	55	10	65
CUNEO	10	10	339	151	490	0	0	0	0	0	1	1	13	0	13	11	11	352	151	503
NOVARA	2	1	16	2	18	0	0	0	0	0	0	0	0	0	0	2	1	16	2	18
TORINO	34	34	342	72	414	5	5	54	10	64	7	7	53	30	83	46	46	449	112	561
VERBANIA	4	4	24	7	31	0	0	0	0	0	1	1	3	1	4	5	5	27	8	35
VERCELLI	1	1	15	0	15	0	0	0	0	0	0	0	0	0	0	1	1	15	0	15
PIEMONTE	70	69	916	255	1171	5	5	54	10	64	10	10	83	35	118	85	84	1053	300	1353

TOSSICODIPENDENTI IN TRATTAMENTO ALLA DATA DEL 31 DICEMBRE 2007

VALLE D'AOSTA - DATI PROVINCIALI															
STRUTTURE SOCIO-RIABILITATIVE															
PROVINCE	RESIDENZIALI			SEMI-RESIDENZIALI			AMBULATORIALI			TOTALI					
	STRUTTURE		TOSSICODIPENDENTI IN TRATTAMENTO	STRUTTURE		TOSSICODIPENDENTI IN TRATTAMENTO	STRUTTURE		TOSSICODIPENDENTI IN TRATTAMENTO	STRUTTURE		TOSSICODIPENDENTI IN TRATTAMENTO			
	ESISTENTI	CENSITE	MASCHI	FEMMINE	TOTALE	ESISTENTI	CENSITE	MASCHI	FEMMINE	TOTALE	ESISTENTI	CENSITE	MASCHI	FEMMINE	TOTALE
AOSTA	1	1	3	0	3	0	0	0	0	0	1	1	3	0	3
VALLE D'AOSTA	1	1	3	0	3	0	0	0	0	0	1	1	3	0	3

TOSSICODIPENDENTI IN TRATTAMENTO ALLA DATA DEL 31 DICEMBRE 2007

LOMBARDIA - DATI PROVINCIALI I																				
STRUTTURE SOCIO-RIABILITATIVE																				
PROVINCE	RESIDENZIALI				SEMI-RESIDENZIALI				AMBULATORIALI				TOTALI							
	STRUTTURE		TOSSICODIPENDENTI IN TRATTAMENTO		STRUTTURE		TOSSICODIPENDENTI IN TRATTAMENTO		STRUTTURE		TOSSICODIPENDENTI IN TRATTAMENTO		STRUTTURE		TOSSICODIPENDENTI IN TRATTAMENTO					
	ESISTENTI	CENSITE	MASCHI	FEMMINE	TOTALE	ESISTENTI	CENSITE	MASCHI	FEMMINE	TOTALE	ESISTENTI	CENSITE	MASCHI	FEMMINE	TOTALE	ESISTENTI	CENSITE	MASCHI	FEMMINE	TOTALE
BERGAMO	13	13	198	40	238	3	3	15	0	15	1	1	6	2	8	17	17	219	42	261
BRESCIA	23	23	396	123	519	15	14	33	2	35	5	2	17	4	21	43	39	446	129	575
COMO	8	8	119	33	152	0	0	0	0	0	1	1	15	2	17	9	9	134	35	169
CREMONA	12	10	95	44	139	1	1	6	0	6	3	3	19	0	19	16	14	120	44	164
LECCO	5	5	63	4	67	1	1	3	1	4	1	1	3	0	3	7	7	69	5	74
LODI	9	9	131	0	131	0	0	0	0	0	0	0	0	0	0	9	9	131	0	131
MANTOVA	6	6	73	7	80	1	1	6	3	9	2	2	13	0	13	9	9	92	10	102
MILANO	29	29	320	56	376	5	3	1533	153	1686	14	9	236	72	308	48	41	2089	281	2370
PAVIA	10	10	181	30	211	2	2	3	1	4	0	0	0	0	0	12	12	184	31	215
SONDRIO	3	3	43	10	53	0	0	0	0	0	0	0	0	0	0	3	3	43	10	53
VARESE	12	12	149	18	167	3	1	6	0	6	5	5	39	8	47	20	18	194	26	220
LOMBARDIA	130	128	1768	365	2133	31	26	1605	160	1765	32	24	348	88	436	193	178	3721	613	4334

TOSSICODIPENDENTI IN TRATTAMENTO ALLA DATA DEL 31 DICEMBRE 2007

Prov. Auton. BOLZANO - DATI PROVINCIALI																								
STRUTTURE SOCIO-RIABILITATIVE																								
PROVINCE	RESIDENZIALI						SEMI-RESIDENZIALI						AMBULATORIALI						TOTALI					
	STRUTTURE		TOSSICODIPENDENTI IN TRATTAMENTO		STRUTTURE		TOSSICODIPENDENTI IN TRATTAMENTO		STRUTTURE		TOSSICODIPENDENTI IN TRATTAMENTO		STRUTTURE		TOSSICODIPENDENTI IN TRATTAMENTO		STRUTTURE		TOSSICODIPENDENTI IN TRATTAMENTO					
	ESISTENTI	CENSITE	MASCHI	FEMMINE	TOTALE	ESISTENTI	CENSITE	MASCHI	FEMMINE	TOTALE	ESISTENTI	CENSITE	MASCHI	FEMMINE	TOTALE	ESISTENTI	CENSITE	MASCHI	FEMMINE	TOTALE				
PR. AUT. BOLZANO	4	4	25	6	31	2	2	2	0	2	0	0	0	2	0	0	0	0	6	6	27	6	33	
PR. AUT. BOLZANO	4	4	25	6	31	2	2	2	0	2	0	0	0	2	0	0	0	0	6	6	27	6	33	

TOSSICODIPENDENTI IN TRATTAMENTO ALLA DATA DEL 31 DICEMBRE 2007

Prov. Auton. TRENTO - DATI PROVINCIALI																			
STRUTTURE SOCIO-RIABILITATIVE																			
PROVINCE	RESIDENZIALI				SEMI-RESIDENZIALI				AMBULATORIALI				TOTALI						
	STRUTTURE		TOSSICODIPENDENTI IN TRATTAMENTO		STRUTTURE		TOSSICODIPENDENTI IN TRATTAMENTO		STRUTTURE		TOSSICODIPENDENTI IN TRATTAMENTO		STRUTTURE		TOSSICODIPENDENTI IN TRATTAMENTO				
	ESISTENTI	CENSITE	MASCHI	FEMMINE	TOTALE	ESISTENTI	CENSITE	MASCHI	FEMMINE	TOTALE	ESISTENTI	CENSITE	MASCHI	FEMMINE	TOTALE	ESISTENTI	CENSITE	MASCHI	FEMMINE
PR.AUT. TRENTO	5	5	108	16	124	1	0	0	0	0	1	0	0	0	7	5	108	16	124
PR.AUT. TRENTO	5	5	108	16	124	1	0	0	0	0	1	0	0	0	7	5	108	16	124

TOSSICODIPENDENTI IN TRATTAMENTO ALLA DATA DEL 31 DICEMBRE 2007

VENETO - DATI PROVINCIALI																					
STRUTTURE SOCIO-RIABILITATIVE																					
PROVINCE	RESIDENZIALI				SEMI-RESIDENZIALI				AMBULATORIALI				TOTALI								
	STRUTTURE		TOSSICODIPENDENTI IN TRATTAMENTO		STRUTTURE		TOSSICODIPENDENTI IN TRATTAMENTO		STRUTTURE		TOSSICODIPENDENTI IN TRATTAMENTO		STRUTTURE		TOSSICODIPENDENTI IN TRATTAMENTO						
	ESISTENTI	CENSITE	MASCHI	FEMMINE	TOTALE	ESISTENTI	CENSITE	MASCHI	FEMMINE	TOTALE	ESISTENTI	CENSITE	MASCHI	FEMMINE	TOTALE	ESISTENTI	CENSITE	MASCHI	FEMMINE	TOTALE	
BELLUNO	6	6	81	16	97	1	1	1	0	1	1	1	1	5	0	0	5	8	8	16	103
PADOVA	5	5	50	15	65	3	3	9	9	18	2	2	34	5	5	39	10	10	29	122	
ROVIGO	5	5	16	3	19	3	3	3	0	3	0	0	0	0	0	0	0	8	8	3	22
TREVISO	10	10	120	32	152	3	3	1	1	2	1	1	0	0	0	0	0	14	14	33	154
VENEZIA	12	12	73	26	99	9	9	18	10	28	2	2	8	1	1	9	23	23	37	136	
VERONA	8	8	117	32	149	5	5	38	7	45	6	6	26	11	11	37	19	19	50	231	
VICENZA	31	31	314	54	368	18	18	72	16	88	11	11	53	8	8	61	60	60	78	517	
VENETO	77	77	771	178	949	42	42	142	43	185	23	23	126	25	151	142	142	1039	246	1285	

TOSSICODIPENDENTI IN TRATTAMENTO ALLA DATA DEL 31 DICEMBRE 2007

FRIULI VENEZIA GIULIA - DATI PROVINCIALI																				
STRUTTURE SOCIO-RIABILITATIVE																				
PROVINCE	RESIDENZIALI				SEMI-RESIDENZIALI				AMBULATORIALI				TOTALI							
	STRUTTURE		TOSSICODIPENDENTI IN TRATTAMENTO		STRUTTURE		TOSSICODIPENDENTI IN TRATTAMENTO		STRUTTURE		TOSSICODIPENDENTI IN TRATTAMENTO		STRUTTURE		TOSSICODIPENDENTI IN TRATTAMENTO					
	ESISTENTI	CENSITE	MASCHI	FEMMINE	TOTALE	ESISTENTI	CENSITE	MASCHI	FEMMINE	TOTALE	ESISTENTI	CENSITE	MASCHI	FEMMINE	TOTALE	ESISTENTI	CENSITE	MASCHI	FEMMINE	TOTALE
GORIZIA	1	1	5	4	9	1	1	6	0	6	2	1	5	2	7	4	3	16	6	22
PORDENONE	2	2	7	0	7	1	1	4	0	4	0	0	0	0	0	3	3	11	0	11
TRIESTE	2	1	0	1	1	1	1	0	1	1	4	2	12	7	19	7	4	12	9	21
UDINE	4	4	37	0	37	2	2	7	0	7	2	2	50	16	66	8	8	94	16	110
FRIULI V. G.	9	8	49	5	54	5	5	17	1	18	8	5	67	25	92	22	18	133	31	164

TOSSICODIPENDENTI IN TRATTAMENTO ALLA DATA DEL 31 DICEMBRE 2007

LIGURIA - DATI PROVINCIALI																			
STRUTTURE SOCIO-RIABILITATIVE																			
PROVINCE	RESIDENZIALI				SEMI-RESIDENZIALI				AMBULATORIALI				TOTALI						
	STRUTTURE		TOSSICODIPENDENTI IN TRATTAMENTO		STRUTTURE		TOSSICODIPENDENTI IN TRATTAMENTO		STRUTTURE		TOSSICODIPENDENTI IN TRATTAMENTO		STRUTTURE		TOSSICODIPENDENTI IN TRATTAMENTO				
	ESISTENTI	CENSITE	MASCHI	FEMMINE	TOTALE	ESISTENTI	CENSITE	MASCHI	FEMMINE	TOTALE	ESISTENTI	CENSITE	MASCHI	FEMMINE	TOTALE	ESISTENTI	CENSITE	MASCHI	FEMMINE
GENOVA	10	10	129	17	146	5	2	4	0	4	2	1	1	3	17	13	135	18	153
IMPERIA	5	5	65	1	66	0	0	0	0	0	1	1	1	8	6	6	72	2	74
LA SPEZIA	6	6	59	20	79	1	1	6	0	6	1	1	1	2	8	8	67	20	87
SAVONA	5	5	31	23	54	0	0	0	0	0	1	1	0	0	6	6	31	23	54
LIGURIA	26	26	284	61	345	6	3	10	0	10	5	4	2	13	37	33	305	63	368

TOSSICODIPENDENTI IN TRATTAMENTO ALLA DATA DEL 31 DICEMBRE 2007

EMILIA ROMAGNA - DATI PROVINCIALI																				
STRUTTURE SOCIO-RIABILITATIVE																				
PROVINCE	RESIDENZIALI				SEMI-RESIDENZIALI				AMBULATORIALI				TOTALI							
	STRUTTURE		TOSSICODIPENDENTI IN TRATTAMENTO		STRUTTURE		TOSSICODIPENDENTI IN TRATTAMENTO		STRUTTURE		TOSSICODIPENDENTI IN TRATTAMENTO		STRUTTURE		TOSSICODIPENDENTI IN TRATTAMENTO					
	ESISTENTI	CENSITE	MASCHI	FEMMINE	TOTALE	ESISTENTI	CENSITE	MASCHI	FEMMINE	TOTALE	ESISTENTI	CENSITE	MASCHI	FEMMINE	TOTALE	ESISTENTI	CENSITE	MASCHI	FEMMINE	TOTALE
BOLOGNA	14	13	113	59	172	8	7	8	2	10	5	5	62	3	65	27	25	183	64	247
FERRARA	6	6	72	15	87	1	1	0	0	0	1	1	9	3	12	8	8	81	18	99
FORLÌ	12	12	122	27	149	5	5	0	0	0	0	0	0	0	0	17	17	122	27	149
MODENA	7	7	111	16	127	2	2	10	3	13	5	5	58	21	79	14	14	179	40	219
PARMA	7	7	81	1	82	1	1	2	0	2	0	0	0	0	0	8	8	83	1	84
PIACENZA	8	8	30	17	47	2	2	2	1	3	2	2	7	8	15	12	12	39	26	65
RAVENNA	12	12	143	23	166	2	2	0	0	0	1	1	2	0	2	15	15	145	23	168
REGGIO EMILIA	12	12	116	12	128	3	3	22	5	27	2	2	23	4	27	17	17	161	21	182
RIMINI	10	10	906	208	1114	3	3	9	3	12	0	0	0	0	0	13	13	915	211	1126
EMILIA ROMAGNA	88	87	1694	378	2072	27	26	53	14	67	16	16	161	39	200	131	129	1908	431	2339

TOSSICODIPENDENTI IN TRATTAMENTO ALLA DATA DEL 31 DICEMBRE 2007

TOSCANA - DATI PROVINCIALI																				
STRUTTURE SOCIO-RIABILITATIVE																				
PROVINCE	RESIDENZIALI				SEMI-RESIDENZIALI				AMBULATORIALI				TOTALI							
	STRUTTURE		TOSSICODIPENDENTI IN TRATTAMENTO		STRUTTURE		TOSSICODIPENDENTI IN TRATTAMENTO		STRUTTURE		TOSSICODIPENDENTI IN TRATTAMENTO		STRUTTURE		TOSSICODIPENDENTI IN TRATTAMENTO					
	ESISTENTI	CENSITE	MASCHI	FEMMINE	TOTALE	ESISTENTI	CENSITE	MASCHI	FEMMINE	TOTALE	ESISTENTI	CENSITE	MASCHI	FEMMINE	TOTALE	ESISTENTI	CENSITE	MASCHI	FEMMINE	TOTALE
AREZZO	3	3	66	12	78	0	0	0	0	0	1	1	35	5	40	4	4	101	17	118
FIRENZE	17	17	131	26	157	7	7	37	7	44	1	1	4	1	5	25	25	172	34	206
GROSSETO	3	3	29	10	39	1	1	0	0	0	0	0	0	0	0	4	4	29	10	39
LIVORNO	8	8	43	7	50	2	2	15	4	19	0	0	0	0	0	10	10	58	11	69
LUCCA	7	6	48	24	72	0	0	0	0	0	2	2	45	37	82	9	8	93	61	154
MASSA CARRARA	3	3	75	14	89	0	0	0	0	0	0	0	0	0	0	3	3	75	14	89
PISA	2	1	14	1	15	1	1	0	0	0	0	0	0	0	0	3	2	14	1	15
PISTOIA	9	9	180	45	225	3	3	44	12	56	2	2	11	2	13	14	14	235	59	294
PRATO	1	1	15	9	24	1	1	5	0	5	1	1	1	0	1	3	3	21	9	30
SIENA	4	4	80	9	89	4	4	6	4	10	0	0	0	0	0	8	8	86	13	99
TOSCANA	57	55	681	157	838	19	19	107	27	134	7	7	96	45	141	83	81	884	229	1113

TOSSICODIPENDENTI IN TRATTAMENTO ALLA DATA DEL 31 DICEMBRE 2007

UMBRIA - DATI PROVINCIALI																					
STRUTTURE SOCIO-RIABILITATIVE																					
PROVINCE	RESIDENZIALI				SEMI-RESIDENZIALI				AMBULATORIALI				TOTALI								
	STRUTTURE		TOSSICODIPENDENTI IN TRATTAMENTO		STRUTTURE		TOSSICODIPENDENTI IN TRATTAMENTO		STRUTTURE		TOSSICODIPENDENTI IN TRATTAMENTO		STRUTTURE		TOSSICODIPENDENTI IN TRATTAMENTO						
	ESISTENTI	CENSITE	MASCHI	FEMMINE	TOTALE	ESISTENTI	CENSITE	MASCHI	FEMMINE	TOTALE	ESISTENTI	CENSITE	MASCHI	FEMMINE	TOTALE	ESISTENTI	CENSITE	MASCHI	FEMMINE	TOTALE	
PERUGIA	11	10	200	20	220	2	1	1	0	1	1	1	1	16	0	16	14	12	217	20	237
TERNI	13	13	88	8	96	1	1	25	2	27	1	1	1	2	0	2	15	15	115	10	125
UMBRIA	24	23	288	28	316	3	2	26	2	28	2	2	0	18	0	18	29	27	332	30	362

TOSSICODIPENDENTI IN TRATTAMENTO ALLA DATA DEL 31 DICEMBRE 2007

MARCHE - DATI PROVINCIALI																			
STRUTTURE SOCIO-RIABILITATIVE																			
PROVINCE	RESIDENZIALI				SEMI-RESIDENZIALI				AMBULATORIALI				TOTALI						
	STRUTTURE		TOSSICODIPENDENTI IN TRATTAMENTO		STRUTTURE		TOSSICODIPENDENTI IN TRATTAMENTO		STRUTTURE		TOSSICODIPENDENTI IN TRATTAMENTO		STRUTTURE		TOSSICODIPENDENTI IN TRATTAMENTO				
	ESISTENTI	CENSITE	MASCHI	FEMMINE	TOTALE	ESISTENTI	CENSITE	MASCHI	FEMMINE	TOTALE	ESISTENTI	CENSITE	MASCHI	FEMMINE	TOTALE	ESISTENTI	CENSITE	MASCHI	FEMMINE
ANCONA	7	7	67	7	74	3	3	18	8	26	5	4	70	52	15	14	155	67	222
ASCOLI PICENO	11	11	133	33	166	2	2	2	0	2	1	1	0	0	14	14	135	33	168
MACERATA	6	6	68	9	77	4	4	12	3	15	4	3	21	1	14	13	101	13	114
PESARO E URBINO	13	13	227	65	292	3	3	15	4	19	2	2	8	2	18	18	250	71	321
MARCHE	37	37	495	114	609	12	12	47	15	62	12	10	99	55	61	59	641	184	825

TOSSICODIPENDENTI IN TRATTAMENTO ALLA DATA DEL 31 DICEMBRE 2007

LAZIO - DATI PROVINCIALI																								
STRUTTURE SOCIO-RIABILITATIVE																								
PROVINCE	RESIDENZIALI						SEMI-RESIDENZIALI						AMBULATORIALI						TOTALI					
	STRUTTURE		TOSSICODIPENDENTI IN TRATTAMENTO		STRUTTURE		TOSSICODIPENDENTI IN TRATTAMENTO		STRUTTURE		TOSSICODIPENDENTI IN TRATTAMENTO		STRUTTURE		TOSSICODIPENDENTI IN TRATTAMENTO		STRUTTURE		TOSSICODIPENDENTI IN TRATTAMENTO					
	ESISTENTI	CENSITE	MASCHI	FEMMINE	TOTALE	ESISTENTI	CENSITE	MASCHI	FEMMINE	TOTALE	ESISTENTI	CENSITE	MASCHI	FEMMINE	TOTALE	ESISTENTI	CENSITE	MASCHI	FEMMINE	TOTALE				
FROSINONE	3	3	112	8	120	1	1	3	0	3	2	1	14	2	16	6	5	129	10	139				
LATINA	2	2	20	8	28	0	0	0	0	0	0	0	0	0	0	2	2	20	8	28				
RIETI	3	2	22	0	22	0	0	0	0	0	1	1	4	1	5	4	3	26	1	27				
ROMA	11	8	110	44	154	12	9	287	153	440	8	4	1071	259	1330	31	21	1468	456	1924				
VITERBO	9	9	110	21	131	1	1	3	0	3	1	1	4	2	6	11	11	117	23	140				
LAZIO	28	24	374	81	455	14	11	293	153	446	12	7	1093	264	1357	54	42	1760	498	2258				

TOSSICODIPENDENTI IN TRATTAMENTO ALLA DATA DEL 31 DICEMBRE 2007

ABRUZZO - DATI PROVINCIALI																				
STRUTTURE SOCIO-RIABILITATIVE																				
PROVINCE	RESIDENZIALI				SEMI-RESIDENZIALI				AMBULATORIALI				TOTALI							
	STRUTTURE		TOSSICODIPENDENTI IN TRATTAMENTO		STRUTTURE		TOSSICODIPENDENTI IN TRATTAMENTO		STRUTTURE		TOSSICODIPENDENTI IN TRATTAMENTO		STRUTTURE		TOSSICODIPENDENTI IN TRATTAMENTO					
	ESISTENTI	CENSITE	MASCHI	FEMMINE	TOTALE	ESISTENTI	CENSITE	MASCHI	FEMMINE	TOTALE	ESISTENTI	CENSITE	MASCHI	FEMMINE	TOTALE	ESISTENTI	CENSITE	MASCHI	FEMMINE	TOTALE
CHIETI	8	8	67	8	75	0	0	0	0	0	1	1	2	2	4	9	9	69	10	79
L'AQUILA	2	2	4	1	5	1	1	0	1	1	3	3	54	27	81	6	6	59	28	87
PESCARA	3	3	55	7	62	2	2	19	6	25	3	3	24	7	31	8	8	98	20	118
TERAMO	5	4	36	3	39	1	1	1	1	2	1	1	5	0	5	7	6	42	4	46
ABRUZZO	18	17	162	19	181	4	4	21	7	28	8	8	85	36	121	30	29	268	62	330

TOSSICODIPENDENTI IN TRATTAMENTO ALLA DATA DEL 31 DICEMBRE 2007

MOLISE - DATI PROVINCIALI																				
STRUTTURE SOCIO-RIABILITATIVE																				
PROVINCE	RESIDENZIALI				SEMI-RESIDENZIALI				AMBULATORIALI				TOTALI							
	STRUTTURE		TOSSICODIPENDENTI IN TRATTAMENTO		STRUTTURE		TOSSICODIPENDENTI IN TRATTAMENTO		STRUTTURE		TOSSICODIPENDENTI IN TRATTAMENTO		STRUTTURE		TOSSICODIPENDENTI IN TRATTAMENTO					
	ESISTENTI	CENSITE	MASCHI	FEMMINE	TOTALE	ESISTENTI	CENSITE	MASCHI	FEMMINE	TOTALE	ESISTENTI	CENSITE	MASCHI	FEMMINE	TOTALE	ESISTENTI	CENSITE	MASCHI	FEMMINE	TOTALE
CAMPOBASSO	5	4	50	2	52	0	0	0	0	0	2	2	27	1	28	7	6	77	3	80
ISERNIA	2	2	11	0	11	0	0	0	0	0	0	0	0	0	0	2	2	11	0	11
MOLISE	7	6	61	2	63	0	0	0	0	0	2	2	27	1	28	9	8	88	3	91

TOSSICODIPENDENTI IN TRATTAMENTO ALLA DATA DEL 31 DICEMBRE 2007

CAMPANIA - DATI PROVINCIALI																			
STRUTTURE SOCIO-RIABILITATIVE																			
PROVINCE	RESIDENZIALI				SEMI-RESIDENZIALI				AMBULATORIALI				TOTALI						
	STRUTTURE		TOSSICODIPENDENTI IN TRATTAMENTO		STRUTTURE		TOSSICODIPENDENTI IN TRATTAMENTO		STRUTTURE		TOSSICODIPENDENTI IN TRATTAMENTO		STRUTTURE		TOSSICODIPENDENTI IN TRATTAMENTO				
	ESISTENTI	CENSITE	MASCHI	FEMMINE	TOTALE	ESISTENTI	CENSITE	MASCHI	FEMMINE	TOTALE	ESISTENTI	CENSITE	MASCHI	FEMMINE	TOTALE	ESISTENTI	CENSITE	MASCHI	FEMMINE
AVELLINO	2	2	43	7	50	1	1	4	0	4	0	0	0	0	3	3	47	7	54
BENEVENTO	1	1	0	0	0	0	0	0	0	0	0	0	0	0	1	1	0	0	0
CASERTA	5	5	131	5	136	1	1	29	0	29	3	3	42	0	9	9	202	5	207
NAPOLI	9	8	148	0	148	5	5	27	4	31	5	5	27	22	19	18	202	26	228
SALERNO	7	6	101	9	110	2	2	7	4	11	5	4	34	9	14	12	142	22	164
CAMPANIA	24	22	423	21	444	9	9	67	8	75	13	12	103	31	46	43	593	60	653

TOSSICODIPENDENTI IN TRATTAMENTO ALLA DATA DEL 31 DICEMBRE 2007

PUGLIA - DATI PROVINCIALI																				
STRUTTURE SOCIO-RIABILITATIVE																				
PROVINCE	RESIDENZIALI				SEMI-RESIDENZIALI				AMBULATORIALI				TOTALI							
	STRUTTURE		TOSSICODIPENDENTI IN TRATTAMENTO		STRUTTURE		TOSSICODIPENDENTI IN TRATTAMENTO		STRUTTURE		TOSSICODIPENDENTI IN TRATTAMENTO		STRUTTURE		TOSSICODIPENDENTI IN TRATTAMENTO					
	ESISTENTI	CENSITE	MASCHI	FEMMINE	TOTALE	ESISTENTI	CENSITE	MASCHI	FEMMINE	TOTALE	ESISTENTI	CENSITE	MASCHI	FEMMINE	TOTALE	ESISTENTI	CENSITE	MASCHI	FEMMINE	TOTALE
BARI	18	14	153	13	166	8	4	34	2	36	10	8	99	15	114	36	26	286	30	316
BRINDISI	6	6	37	0	37	1	1	0	0	0	3	3	0	0	0	10	10	37	0	37
FOGGIA	3	3	60	3	63	4	4	39	2	41	0	0	0	0	0	7	7	99	5	104
LECCE	7	7	140	24	164	6	6	0	0	0	4	4	120	5	125	17	17	260	29	289
TARANTO	14	13	148	7	155	0	0	0	0	0	2	2	16	1	17	16	15	164	8	172
PUGLIA	48	43	538	47	585	19	15	73	4	77	19	17	235	21	256	86	75	846	72	918

TOSSICODIPENDENTI IN TRATTAMENTO ALLA DATA DEL 31 DICEMBRE 2007

BASILICATA - DATI PROVINCIALI																				
STRUTTURE SOCIO-RIABILITATIVE																				
PROVINCE	RESIDENZIALI				SEMI-RESIDENZIALI				AMBULATORIALI				TOTALI							
	STRUTTURE		TOSSICODIPENDENTI IN TRATTAMENTO		STRUTTURE		TOSSICODIPENDENTI IN TRATTAMENTO		STRUTTURE		TOSSICODIPENDENTI IN TRATTAMENTO		STRUTTURE		TOSSICODIPENDENTI IN TRATTAMENTO					
	ESISTENTI	CENSITE	MASCHI	FEMMINE	TOTALE	ESISTENTI	CENSITE	MASCHI	FEMMINE	TOTALE	ESISTENTI	CENSITE	MASCHI	FEMMINE	TOTALE	ESISTENTI	CENSITE	MASCHI	FEMMINE	TOTALE
MATERA	3	3	65	0	65	1	1	0	1	1	3	3	14	1	15	7	7	79	2	81
POTENZA	4	4	12	0	12	0	0	0	0	0	2	2	9	2	11	6	6	21	2	23
BASILICATA	7	7	77	0	77	1	1	0	1	1	5	5	23	3	26	13	13	100	4	104

TOSSICODIPENDENTI IN TRATTAMENTO ALLA DATA DEL 31 DICEMBRE 2007

CALABRIA - DATI PROVINCIALI																				
STRUTTURE SOCIO-RIABILITATIVE																				
PROVINCE	RESIDENZIALI				SEMI-RESIDENZIALI				AMBULATORIALI				TOTALI							
	STRUTTURE		TOSSICODIPENDENTI IN TRATTAMENTO		STRUTTURE		TOSSICODIPENDENTI IN TRATTAMENTO		STRUTTURE		TOSSICODIPENDENTI IN TRATTAMENTO		STRUTTURE		TOSSICODIPENDENTI IN TRATTAMENTO					
	ESISTENTI	CENSITE	MASCHI	FEMMINE	TOTALE	ESISTENTI	CENSITE	MASCHI	FEMMINE	TOTALE	ESISTENTI	CENSITE	MASCHI	FEMMINE	TOTALE	ESISTENTI	CENSITE	MASCHI	FEMMINE	TOTALE
CATANZARO	8	7	101	22	123	6	5	7	1	8	1	1	5	4	9	15	13	113	27	140
COSENZA	7	7	116	4	120	0	0	0	0	0	1	1	0	0	0	8	8	116	4	120
CROTONE	3	3	34	4	38	2	2	1	0	1	0	0	0	0	0	5	5	35	4	39
REGGIO CALABRIA	11	9	54	3	57	4	3	14	2	16	3	2	1	0	1	18	14	69	5	74
VIBO VALENTIA	2	2	25	0	25	0	0	0	0	0	0	0	0	0	0	2	2	25	0	25
CALABRIA	31	28	330	33	363	12	10	22	3	25	5	4	6	4	10	48	42	358	40	398

TOSSICODIPENDENTI IN TRATTAMENTO ALLA DATA DEL 31 DICEMBRE 2007

SICILIA - DATI PROVINCIALI																									
STRUTTURE SOCIO-RIABILITATIVE																									
PROVINCE	RESIDENZIALI						SEMI-RESIDENZIALI						AMBULATORIALI						TOTALI						
	STRUTTURE		TOSSICODIPENDENTI IN TRATTAMENTO		STRUTTURE		TOSSICODIPENDENTI IN TRATTAMENTO		STRUTTURE		TOSSICODIPENDENTI IN TRATTAMENTO		STRUTTURE		TOSSICODIPENDENTI IN TRATTAMENTO		STRUTTURE		TOSSICODIPENDENTI IN TRATTAMENTO		STRUTTURE		TOSSICODIPENDENTI IN TRATTAMENTO		
	ESISTENTI	CENSITE	MASCHI	FEMMINE	TOTALE	ESISTENTI	CENSITE	MASCHI	FEMMINE	TOTALE	ESISTENTI	CENSITE	MASCHI	FEMMINE	TOTALE	ESISTENTI	CENSITE	MASCHI	FEMMINE	TOTALE	ESISTENTI	CENSITE	MASCHI	FEMMINE	TOTALE
AGRIGENTO	2	2	5	0	5	0	0	0	0	0	0	0	0	0	0	2	2	5	0	5	2	2	5	0	5
CALTANISSETTA	3	3	39	15	54	0	0	0	0	0	0	0	0	0	3	3	39	15	54	3	3	39	15	54	
CATANIA	4	4	37	1	38	0	0	0	0	0	0	0	0	0	4	4	37	1	38	4	4	37	1	38	
ENNA	1	1	9	0	9	0	0	0	0	1	1	14	1	15	2	2	23	1	24	2	2	23	1	24	
MESSINA	5	4	76	0	76	4	4	17	2	19	3	3	15	1	16	12	11	108	3	111	12	11	108	3	111
PALERMO	3	3	37	0	37	3	3	93	20	113	2	2	57	11	68	8	8	187	31	218	8	8	187	31	218
RAGUSA	5	5	11	3	14	0	0	0	0	0	0	0	0	0	5	5	11	3	14	5	5	11	3	14	
SIRACUSA	2	2	11	3	14	0	0	0	0	0	0	0	0	0	2	2	11	3	14	2	2	11	3	14	
TRAPANI	5	5	81	17	98	1	1	0	0	0	3	3	23	7	30	9	9	104	24	128	9	9	104	24	128
SICILIA	30	29	306	39	345	8	8	110	22	132	9	9	109	20	129	47	46	525	81	606	47	46	525	81	606

TOSSICODIPENDENTI IN TRATTAMENTO ALLA DATA DEL 31 DICEMBRE 2007

SARDEGNA - DATI PROVINCIALI																									
STRUTTURE SOCIO-RIABILITATIVE																									
PROVINCE	RESIDENZIALI						SEMI-RESIDENZIALI						AMBULATORIALI						TOTALI						
	STRUTTURE		TOSSICODIPENDENTI IN TRATTAMENTO		STRUTTURE		TOSSICODIPENDENTI IN TRATTAMENTO		STRUTTURE		TOSSICODIPENDENTI IN TRATTAMENTO		STRUTTURE		TOSSICODIPENDENTI IN TRATTAMENTO		STRUTTURE		TOSSICODIPENDENTI IN TRATTAMENTO		STRUTTURE		TOSSICODIPENDENTI IN TRATTAMENTO		
	ESISTENTI	CENSITE	MASCHI	FEMMINE	TOTALE	ESISTENTI	CENSITE	MASCHI	FEMMINE	TOTALE	ESISTENTI	CENSITE	MASCHI	FEMMINE	TOTALE	ESISTENTI	CENSITE	MASCHI	FEMMINE	TOTALE	ESISTENTI	CENSITE	MASCHI	FEMMINE	TOTALE
CAGLIARI	11	11	219	13	232	0	0	0	0	0	3	3	40	14	54	14	14	259	27	286					
NUORO	0	0	0	0	0	0	0	0	0	0	0	0	0	0	0	0	0	0	0	0					
ORISTANO	1	1	20	0	20	0	0	0	0	0	1	1	0	0	0	2	2	20	0	20					
SASSARI	8	8	138	24	162	3	3	2	2	2	5	5	51	11	62	16	16	191	35	226					
SARDEGNA	20	20	377	37	414	3	3	2	2	2	9	9	91	25	116	32	32	470	62	532					

Parte Seconda

DECESSI PER ASSUNZIONE DI SOSTANZE STUPEFACENTI
ANNO 2007

Fonte dei dati: Dipartimento della P.S. – Direzione Centrale per i Servizi Antidroga

II.1 Decessi per assunzione di sostanze stupefacenti

I decessi per assunzione di stupefacenti nel corso del 2007 sono stati 605^(*). Tali dati, forniti dalla Direzione Centrale per i Servizi Antidroga sono relativi ai casi accertati di morte per assunzione di droga, dei quali le Forze di Polizia sono venute a conoscenza. Si precisa che le segnalazioni che pervengono alle Forze di Polizia riguardano solo i casi in cui la morte è stata attribuita in via diretta all'assunzione di droga, mentre sfuggono tutti quei casi in cui la droga rappresenta una causa indiretta, seppure determinante, della morte: ad es. malattie conseguenti all'uso di droga o morti accidentali di soggetti sotto l'effetto di sostanze psicotrope (cause indirette, indotte o connesse). E' necessario, inoltre, precisare che si tratta di dati non tutti supportati da esiti peritali, o da esami autoptici e/o tossicologici disposti eventualmente dall'Autorità Giudiziaria.

Rispetto al 2006, in cui si sono verificati 551^(**) casi di decesso, si registra un incremento del 9,80%.

Di seguito, vengono riportati i dati dei decessi, riferiti al 2007 e al 2006, divisi per maschi e femmine.

	anno 2007	anno 2006
MASCHI	545	492
FEMMINE	60	59
TOTALE	605	551

- Sostanza causa del decesso

E' stato possibile accertare la presunta sostanza causa del decesso in:

Sostanza	Numero decessi
Eroina	246
Cocaina	37
Altre sostanze	4
Totale decessi di cui non si conosce la sostanza causa del decesso	318

- Altre annotazioni

Quanto ai precedenti penali, per reati di droga o altri reati, i Reparti/Uffici operanti hanno comunicato che:

- 12 deceduti avevano precedenti penali per reati di droga; 17 deceduti avevano precedenti penali per reati connessi alla droga e per altri reati; 7 deceduti avevano precedenti penali non connessi alla droga;
- infine 6 deceduti si trovavano in stato di detenzione o agli arresti domiciliari.

(*) Dati aggiornati al 22 aprile 2008.

(**) La discordanza del dato da quello pubblicato precedentemente è dovuto all'aggiornamento continuo dello stesso.

NUMERO DEI DECESSI CORRELATI ALL'ABUSO DI DROGHE
Periodo 1998 - 2007

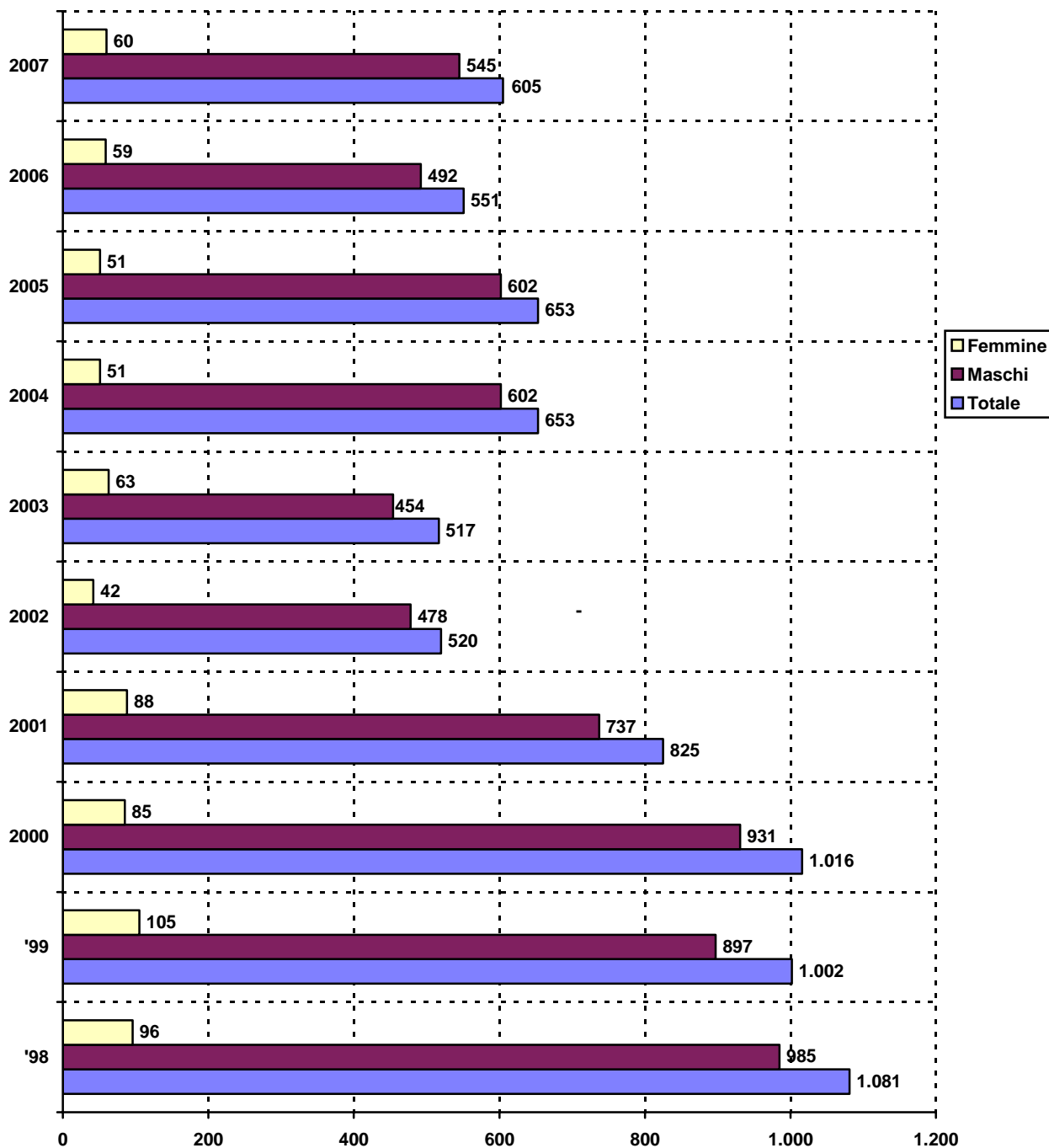

Per una migliore comprensione della problematica, si è ritenuto opportuno approfondire l'analisi dei seguenti dati: età, sesso, luogo del decesso, alcune connotazioni particolari dei deceduti e sostanza causa del decesso.

II. 2 Età e sesso dei deceduti per abuso di sostanze stupefacenti o psicotrope nel 2007

La fascia di età maggiore o uguale a 40 (168 casi per gli uomini e 24 per le donne), è risultata la più colpita.

Non si è, invece, verificato alcun caso di decesso fra i minori di 15 anni, né tra gli uomini né tra le donne.

I casi estremi sono costituiti da un giovane di nazionalità italiana di 16 anni, deceduto a Monte San Savino (AR), e da un uomo, cittadino italiano di anni 71, deceduto a Vercelli.

Nel 2007, come negli anni precedenti, la maggior parte dei deceduti per assunzione di droga, è costituita da uomini, che rappresentano il 90 % circa del totale dei casi.

La disaggregazione per classi di età e sesso, nel 2007, è la seguente:

Età	Numero decessi correlati all'abuso di droghe Anno 2007			
	Maschi	Femmine	Totale	Incidenza % per i deceduti di sesso maschile
Inf. 15	==	==	==	==
15-19	8	3	11	72,73
20-24	37	9	46	80,43
25-29	89	8	97	91,75
30-34	121	9	130	93,08
35-39	122	7	129	94,57
40 e oltre	168	24	192	87,50
TOTALE	545	60	605	90,08

La distribuzione percentuale dei decessi per classi di età negli anni 2001/2007 è la seguente:

Classi di età	2001		2002		2003		2004		2005		2006		2007	
	V.A.	%	V.A.	%	V.A.	%	V.A.	%	V.A.	%	V.A.	%	V.A.	%
Minori 15	==		==		==		==		==		==		==	
15/19	19	2,30	7	1,35	16	3,09	17	2,60	14	2,14	12	2,18	11	1,82
20/24	82	9,94	52	10	44	8,51	62	9,49	46	7,04	38	6,90	46	7,60
25/29	147	17,82	88	16,92	103	19,92	114	17,46	97	14,85	84	15,25	97	16,03
30/34	229	27,76	133	25,58	126	24,37	159	24,35	147	22,51	118	21,42	130	21,49
35/39	202	24,48	129	24,81	115	22,24	150	22,97	176	26,95	142	25,77	129	21,32
40 e oltre	146	17,70	111	21,34	113	21,86	151	23,12	173	26,49	157	28,49	192	31,74
	825	100	520	100	517	100	653	100	653	100	551	100	605	100

Decessi per assunzione di stupefacenti, disaggregati per età e sesso
negli anni 1998/2007

Anno	Eta' e sesso																	
	Minori Anni 15(*)		Anni 15-19		Anni 20-24		Anni 25-29		Anni 30-34		Anni 35-39		Anni 40 E Oltre		Totale			
	M	F	M	F	M	F	M	F	M	F	M	F	M	F	M	F		
1998	X	X	15	5	103	21	276	18	294	26	197	18	100	8	985	96		
	X	X	20	6	124	13	294	23	320	31	215	20	108	8	1.081			
1999	X	X	13	6	92	105	220	243	293	324	187	207	92	104	897	105		
	X	X	19	3	105	15	206	15	270	27	238	17	120	8	1.002			
2000	X	X	24	3	90	105	221	147	210	19	221	24	130	16	931	85		
	X	X	27	5	82	11	134	13	229	19	202	11	146	8	1.016			
2001	X	X	14	5	71	82	82	6	125	8	118	11	103	8	737	88		
	X	X	7	3	52	6	88	6	133	8	129	11	111	8	825	42		
2002	X	X	4	3	46	6	93	10	108	18	102	13	101	12	478	520		
	X	X	16	5	44	5	103	10	126	18	115	13	113	12	454	63		
2003	X	X	11	5	39	5	93	10	108	18	102	13	101	12	454	63		
	X	X	16	3	62	6	103	11	151	8	137	13	141	10	602	51		
2004	X	X	14	3	56	6	103	11	151	8	137	13	141	10	602	51		
	X	X	17	2	46	5	114	6	159	8	150	14	151	16	653			
2005	X	X	12	2	41	5	91	6	139	8	162	14	157	16	602	51		
	X	X	14	2	46	6	97	8	147	8	176	13	173	17	653			
2006	X	X	10	2	32	6	76	8	105	13	129	13	140	17	492	59		
	X	X	12	3	38	9	84	8	118	9	142	7	157	24	551			
2007	X	X	8	3	37	9	89	8	121	9	122	7	168	24	545	60		
	X	X	11	3	46	9	97	8	130	9	129	7	192	24	605			

(*) Non si sono verificati casi di decesso fra i minori di anni 15.

II. 3 Luogo del decesso

Disaggregazione regionale dei decessi per assunzione di stupefacenti (anni 1998/2007)

Regione	Decessi di assuntori di stupefacenti									
	1998	1999	2000	2001	2002	2003	2004	2005	2006	2007
Piemonte	112	112	102	57	45	45	81	57	34	18
Valle D'Aosta	2	3	2	1	0	1	1	1	0	1
Liguria	64	46	36	34	14	14	20	18	23	15
Lombardia	188	142	145	108	45	43	54	42	41	55
Trentino Alto Adige	26	27	16	13	8	3	7	7	4	9
Veneto	90	93	90	95	24	35	29	53	34	49
Friuli Venezia Giulia	18	25	17	17	10	12	9	12	12	8
Emilia Romagna	115	97	100	65	26	37	40	35	51	47
Marche	14	18	22	19	11	12	14	23	21	25
Toscana	69	43	53	44	24	21	41	24	33	40
Umbria	26	17	25	22	21	20	15	25	26	38
Lazio	132	139	132	129	136	95	112	130	106	105
Campania	81	103	134	79	84	103	127	116	87	112
Abruzzo	17	16	18	18	10	5	11	11	10	10
Molise	5	3	1	2	3	2	5	3	2	1
Puglia	39	34	45	40	13	17	15	15	18	19
Basilicata	4	4	5	4	3	2	2	4	7	1
Calabria	12	14	23	21	10	14	11	23	8	11
Sicilia	36	27	26	29	17	20	24	26	17	21
Sardegna	28	31	23	25	15	16	33	28	15	19
Italia	1078	994	1015	822	519	517	651	653	549	604
Eestero	3	8	1	3	1	0	2	0	2	1
Totale	1081	1002	1016	825	520	517	653	653	551	605

Regioni maggiormente interessate

Le Regioni nelle quali si è registrato il più alto numero di decessi nel 2007 sono: la Campania (112 casi) e il Lazio (105 casi).

Seguono in ordine decrescente, la Lombardia (55 casi), il Veneto (49 casi), l'Emilia Romagna (47 casi), la Toscana (40 casi).

Rispetto al 2006 si sono registrati notevoli decrementi in alcune regioni e precisamente: in Piemonte 16 casi in meno (2007: 18 – 2006: 34); in Liguria 8 casi in meno (2007: 15 – 2006: 23); in Basilicata 6 casi in meno (2007: 1 – 2006: 7).

Incrementi significativi si registrano in Campania 25 casi in più (2007 : 112 – 2006 : 87); nel Veneto 15 casi in più (2007 : 49 – 2006 : 34); in Lombardia 14 casi in più (2007 : 55 – 2006 : 41); in Umbria 12 casi in più (2007 : 38 – 2006 : 26).

Province maggiormente interessate

Il numero maggiore dei decessi si è registrato a Roma (83 casi) Napoli (68), Perugia (32), Milano (23), Caserta e Salerno (16).

Valutando l'incidenza dei decessi avvenuti in queste province, la situazione è la seguente: Roma assorbe il 79,05% dei casi con 83 decessi su 105 verificatisi nel Lazio; seguita da: Napoli (68 su 112, pari al 60,71%), Perugia (32 su 38, pari al 84,21%), Milano (23 su 55, pari al 41,81%), Caserta (16 su 112 pari al 14,28%), Salerno (16 su 112 pari al 14,28%).

NUMERO DECESSI PER PROVINCIA ANNO 2007

Provincia del decesso	Numero
Alessandria	3
Ancona	7
Aosta	1
Arezzo	11
Ascoli Piceno	11
Asti	1
Avellino	6
Bari	3
Belluno	1
Benevento	6
Bergamo	4
Bologna	12
Bolzano	5
Brescia	12
Cagliari	12
Caltanissetta	1
Caserta	16
Catania	3
Catanzaro	4
Chieti	1
Como	5
Cosenza	6
Cremona	1
Enna	1
Ferrara	6
Firenze	7
Foggia	4
Forli	4
Frosinone	5
Genova	6
Gorizia	2
Grosseto	2

Provincia del decesso	Numero
Imperia	1
Isernia	1
L' Aquila	3
La Spezia	6
Latina	11
Lecce	9
Lecco	1
Livorno	6
Lodi	2
Lucca	2
Macerata	4
Mantova	5
Massa	1
Messina	3
Milano	23
Modena	7
Napoli	68
Novara	3
Oristano	1
Padova	9
Palermo	7
Parma	5
Perugia	32
Pesaro	3
Pescara	3
Piacenza	1
Pisa	3
Pordenone	4
Potenza	1
Prato	2
Ragusa	1
Ravenna	2

Provincia del decesso	Numero
Reggio Calabria	1
Reggio Emilia	4
Rieti	2
Rimini	6
Roma	83
Rovigo	1
Salerno	16
Sassari	6
Savona	2
Siena	6
Siracusa	2
Taranto	3
Teramo	3
Terni	6
Torino	9
Trapani	3
Trento	4
Treviso	7
Trieste	1
Udine	1
Varese	2
Venezia	12
Verbania	1
Vercelli	1
Verona	12
Vicenza	7
Viterbo	4
Esterio	1

DECESSI ANNO 2007: PROVINCE MAGGIORMENTE INTERESSATE

Provincia di Roma

Provincia	Sesso	Minori 15 anni	Anni 15-19	Anni 20-24	Anni 25-29	Anni 30-34	Anni 35-39	Anni 40 e oltre	Italiani	Stranieri	Totale
Roma	F		1	1		3	1	7	12	1	13
Roma	M		1	1	10	16	17	25	61	9	70
Totale			2	2	10	19	18	32	73	10	83

Storico della provincia di Roma

Anno	Totale nazionale	Totale regione Lazio	Totale provincia Roma	Percentuale sul totale regionale	Percentuale sul totale nazionale
1998	1081	132	108	81,82	9,99
1999	1002	139	110	79,14	10,98
2000	1016	132	112	84,85	11,02
2001	825	129	107	82,95	12,97
2002	520	136	120	88,24	23,08
2003	517	95	73	76,84	14,12
2004	653	112	99	88,39	15,16
2005	653	130	106	81,54	16,23
2006	551	106	80	75,47	14,52
2007	605	105	83	79,05	13,72

Provincia di Napoli

Provincia	Sesso	Minori 15 anni	Anni 15-19	Anni 20-24	Anni 25-29	Anni 30-34	Anni 35-39	Anni 40 e oltre	Italiani	Stranieri	Totale
Napoli	F			1		1	1		3		3
Napoli	M		2	4	11	13	18	17	60	5	65
Totale			2	5	11	14	19	17	63	5	68

Storico della provincia di Napoli

Anno	Totale nazionale	Totale regione Campania	Totale provincia Napoli	Percentuale sul totale regionale	Percentuale sul totale nazionale
1998	1081	81	58	71,60	5,37
1999	1002	103	80	77,67	7,98
2000	1016	134	91	67,91	8,96
2001	825	79	61	77,22	7,39
2002	520	84	58	69,05	11,15
2003	517	103	60	58,25	11,61
2004	653	127	74	58,27	11,33
2005	653	116	73	62,93	11,18
2006	551	87	51	58,62	9,26
2007	605	112	68	60,71	11,24

Provincia di Perugia

Provincia	Sesso	Minori 15 anni	Anni 15-19	Anni 20-24	Anni 25-29	Anni 30-34	Anni 35-39	Anni 40 e oltre	Italiani	Stranieri	Totale
Perugia	F				1			2	2	1	3
Perugia	M			1	10	5	4	9	24	5	29
Totale				1	11	5	4	11	26	6	32

Storico della provincia di Perugia

Anno	Totale nazionale	Totale regione Umbria	Totale provincia Perugia	Percentuale sul totale regionale	Percentuale sul totale nazionale
1998	1081	26	23	88,46	2,13
1999	1002	17	14	82,35	1,40
2000	1016	25	23	92,00	2,26
2001	825	22	20	90,91	2,42
2002	520	21	15	71,43	2,88
2003	517	20	15	75,00	2,90
2004	653	15	11	73,33	1,68
2005	653	25	23	92,00	3,52
2006	551	26	21	80,77	3,81
2007	605	38	32	84,21	5,29

Provincia di Milano

Provincia	Sesso	Minori 15 anni	Anni 15-19	Anni 20-24	Anni 25-29	Anni 30-34	Anni 35-39	Anni 40 e oltre	Italiani	Stranieri	Totale
Milano	F		1				1	1	2	1	3
Milano	M		2	2	1	6	4	7	20		20
Totale			3	3	1	6	5	8	22	1	23

Storico della provincia di Milano

Anno	Totale nazionale	Totale regione. Lombardia	Totale provincia Milano	Percentuale sul totale regionale	Percentuale sul totale nazionale
1998	1081	188	90	47,87	8,33
1999	1002	142	64	45,07	6,39
2000	1016	145	63	43,45	6,20
2001	825	108	38	35,19	4,61
2002	520	45	25	55,56	4,81
2003	517	43	14	32,56	2,71
2004	653	54	18	33,33	2,76
2005	653	42	16	38,10	2,45
2006	551	41	18	43,90	3,27
2007	605	55	23	41,82	3,80

Parte Terza

ATTIVITA' DI PREVENZIONE E REPRESSIONE
SVOLTA DALLA POLIZIA DI STATO, DALL'ARMA
DEI CARABINIERI E DALLA GUARDIA DI FINANZA
NEL SETTORE DEGLI STUPEFACENTI

ANNO 2007

A cura della Direzione Centrale per i Servizi Antidroga
Dipartimento della Pubblica Sicurezza

III. 1 Andamento del fenomeno droga - Anno 2007 (*) - Sequestri

Dall'esame dei dati e degli elementi informativi raccolti dalla Direzione Centrale per i Servizi Antidroga, sulla base dei risultati conseguiti dal personale delle Forze di Polizia - talora in collaborazione con le Autorità doganali interne e quelle Consolari all'estero - quale compendio delle attività di prevenzione e di repressione della diffusione delle sostanze stupefacenti svolte nel corso dell'anno 2007, si segnala quanto segue:

Andamento dei sequestri di sostanze stupefacenti o psicotrope rispetto all'anno 2006

Sostanze stupefacenti	Incremento	Sostanze stupefacenti	Decremento
Eroina	+ 42,57 %	Cocaina	- 15,28%
Anfetaminici (in dosi)	+ 192,17%	Anfetaminici (in polvere)	- 35,24%
L.S.D.	+ 373,53%	Cannabis	- 1,35%

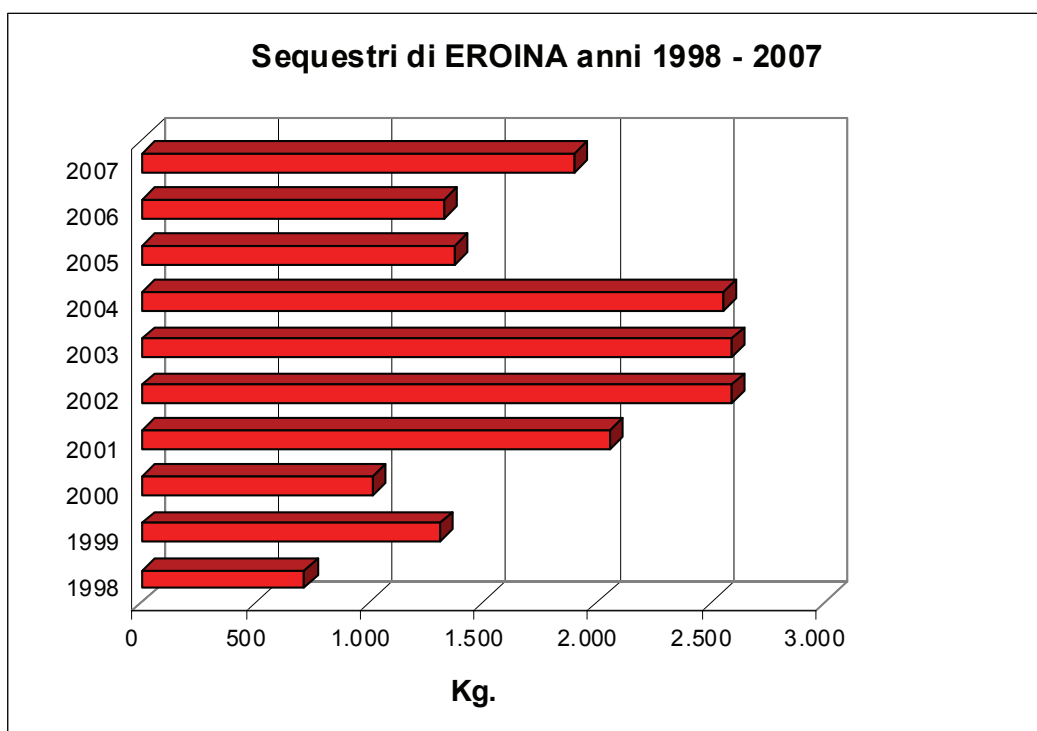

(*) Dati elaborati sulla base delle segnalazioni pervenute dalle Forze di Polizia e dalle Prefetture - Uffici Territoriali di Governo al 22 aprile 2008.

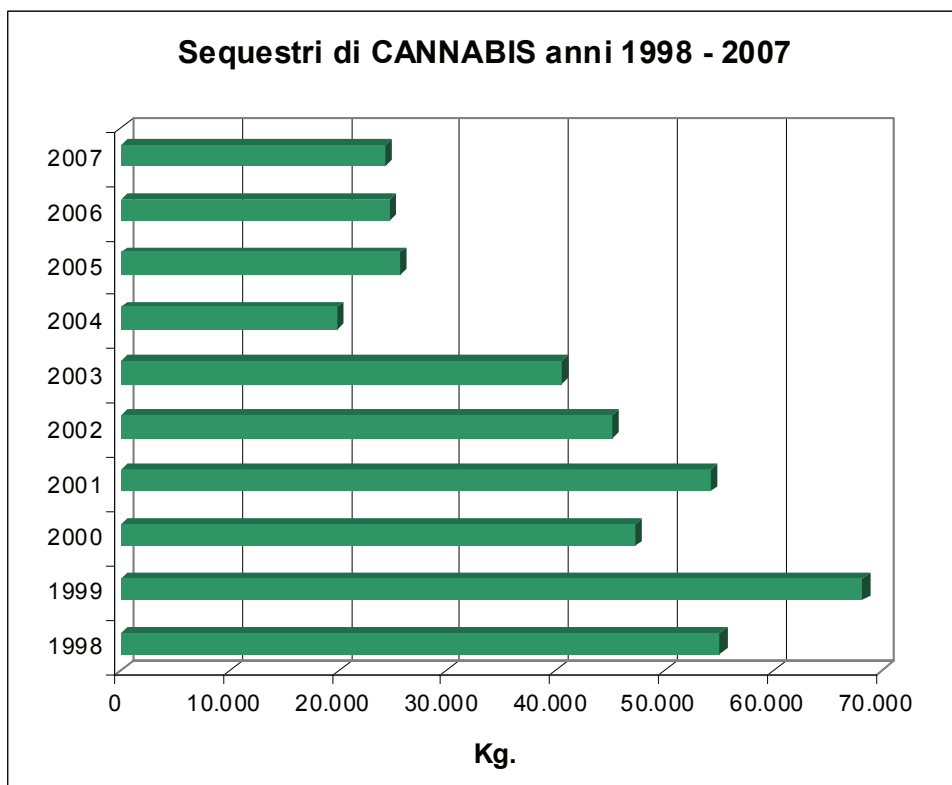
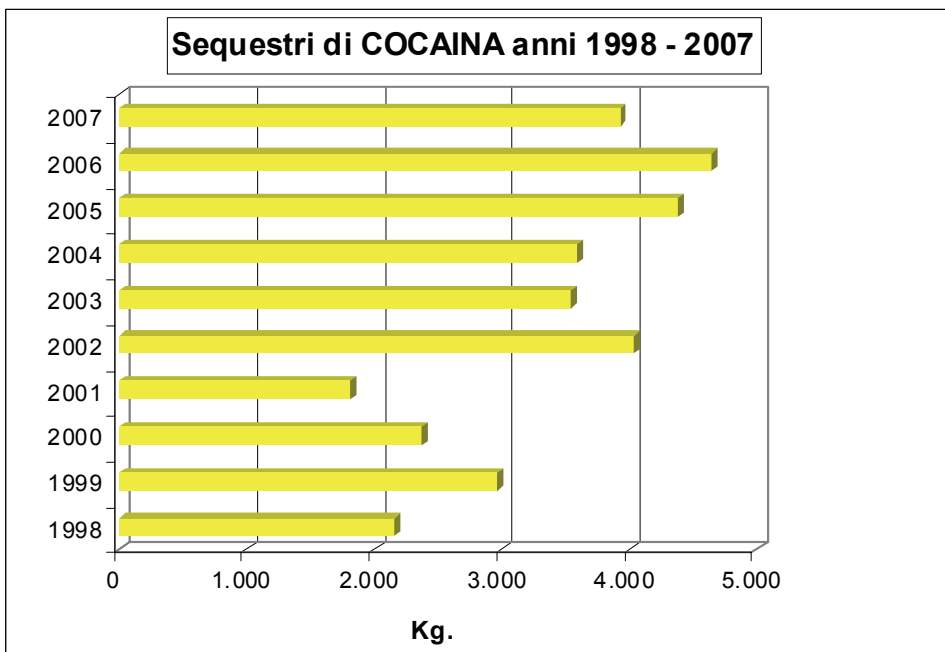

III. 2 *Reati ascritti*

La tipologia delle informative rispetto ai reati ascritti è riportata nella tabella seguente:

Reati	Numero persone segnalate all'Autorità Giudiziaria		Variazione %
	Anno 2007	Anno 2006	
Produzione e traffico illecito di sostanze stupefacenti o psicotrope	31.542	29.702	6,19
Associazione finalizzata al traffico illecito di sostanze stupefacenti o psicotrope	3.813	3.316	14,99
Altri fatti illeciti previsti dalla specifica normativa antidroga	20	16	25,00
Totale	35.375	33.034	7,09

III. 3 - DATI NAZIONALI E REGIONALI

*Attività di prevenzione e repressione svolta dalla Polizia di Stato
dall'Arma dei Carabinieri e dalla Guardia di Finanza
nel settore degli stupefacenti
anno 2007*

Dati nazionale e regionali	Pag	169
Regione Piemonte	“	170
Regione Valle d'Aosta	“	171
Regione Lombardia	“	172
Regione Trentino Alto Adige	“	173
Regione Veneto	“	174
Regione Friuli Venezia Giulia	“	175
Regione Liguria	“	176
Regione Emilia Romagna	“	177
Regione Toscana	“	178
Regione Umbria	“	179
Regione Marche	“	170
Regione Lazio	“	181
Regione Abruzzo	“	182
Regione Molise	“	183
Regione Campania	“	184
Regione Puglia	“	185
Regione Basilicata	“	186
Regione Calabria	“	187
Regione Sicilia	“	188
Regione Sardegna	“	189

III. 3 Dati nazionali e regionali

DATO IN AMBITO NAZIONALE		01/01/2006	01/01/2007	Variazione
		31/12/2006	31/12/2007	%
SEQUESTRI DI SOSTANZE	kg.	33.171,221	31.703,753	-4,42
STUPEFACENTI O PSICOTROPE	di cui:			
EROINA	kg.	1.328,838	1.894,538	42,57
COCAINA	kg.	4.638,056	3.929,280	-15,28
CANNABIS	di cui:	24.673,029	24.340,146	-1,35
hashish	kg.	19.696,640	19.794,893	0,50
marijuana	kg.	4.976,389	4.545,253	-8,66
piante	nr.	95.378	1.524.259	1.498,12
AMFETAMINICI				
in dosi	nr.	132.842	388.124	192,17
in polvere	kg.	23,544	15,246	-35,24
L.S.D.	nr.	1.137	5.384	373,53
OPERAZIONI ANTIDROGA	nr.	20.754	22.019	6,10
PERSONE SEGNALATE	nr.	33.034	35.375	7,09
ALL' AUTORITA' GIUDIZIARIA				
in stato di:				
arresto	nr.	25.722	27.586	7,25
libertà	nr.	6.888	7.346	6,65
irreperibilità	nr.	424	443	4,48
dati parziali :				
stranieri	nr.	9.589	10.728	11,88
minori	nr.	1.041	1.034	-0,67
DECESSI DI PERSONE DA ABUSO DI SOSTANZE STUPEFACENTI O PSICOTROPE	nr.	551	605	9,80

Dati elaborati alla data del 22/04/2008

I dati sopra riportati rientrano a norma del D.Lgs. 6.9.1989, n. 322, nelle statistiche ufficiali prodotte da Sistema Statistico Nazionale.

REGIONE PIEMONTE		01/01/2006	01/01/2007	Variazione
		31/12/2006	31/12/2007	%
SEQUESTRI DI SOSTANZE	kg.	1.459,926	1.173,477	-19,62
STUPEFACENTI O PSICOTROPE	<i>di cui:</i>			
EROINA	kg.	80,443	24,319	-69,77
COCAINA	kg.	104,795	114,501	9,26
CANNABIS	<i>di cui:</i>	1.273,766	945,836	-25,74
<i>hashish</i>	kg.	1.199,816	889,738	-25,84
<i>marijuana</i>	kg.	73,950	56,098	-24,14
<i>piante</i>	nr.	1.215	2.387	96,46
AMFETAMINICI				
<i>in dosi</i>	nr.	3.051	78.533	2.474,01
<i>in polvere</i>	kg.	0,157	0,138	-12,10
L.S.D.	nr.	10	14	40,00
OPERAZIONI ANTIDROGA	nr.	965	1.115	15,54
PERSONE SEGNALATE	nr.	1.493	1.749	17,15
ALL' AUTORITA' GIUDIZIARIA				
<i>in stato di:</i>				
<i>arresto</i>	nr.	1.008	1.168	15,87
<i>libertà</i>	nr.	461	565	22,56
<i>irreperibilità</i>	nr.	24	16	-33,33
<i>dati parziali :</i>				
<i>stranieri</i>	nr.	520	503	-3,27
<i>minori</i>	nr.	60	109	81,67
DECESSI DI PERSONE DA ABUSO DI				
SOSTANZE STUPEFACENTI O PSICOTROPE	nr.	34	18	-47,06

Dati elaborati alla data del 22/04/2008

I dati sopra riportati rientrano a norma del D.Lgs. 6.9.1989, n. 322, nelle statistiche ufficiali prodotte da Sistema Statistico Nazionale.

REGIONE VALLE D' AOSTA		01/01/2006	01/01/2007	Variazione
		31/12/2006	31/12/2007	%
SEQUESTRI DI SOSTANZE		9,309	26,274	182,24
STUPEFACENTI O PSICOTROPE di cui:				
EROINA	kg.	0,047	0,048	2,13
COCAINA	kg.	6,298	24,955	296,24
CANNABIS di cui:	kg.	2,961	1,192	-59,74
<i>hashish</i>	kg.	2,722	0,832	-69,43
<i>marijuana</i>	kg.	0,239	0,360	50,63
<i>piante</i>	nr.	48	3	-93,75
AMFETAMINICI				
<i>in dosi</i>	nr.	141	86	-39,01
<i>in polvere</i>	kg.	0,001	0,000	-100,00
L.S.D.	nr.	2	0	-100,00
OPERAZIONI ANTIDROGA		48	46	-4,17
PERSONE SEGNALATE		94	87	-7,45
ALL' AUTORITA' GIUDIZIARIA				
in stato di:				
<i>arresto</i>	nr.	58	67	15,52
<i>libertà</i>	nr.	34	19	-44,12
<i>irreperibilità</i>	nr.	2	1	-50,00
dati parziali :				
<i>stranieri</i>	nr.	17	16	-5,88
<i>minori</i>	nr.	2	2	0,00
DECESSI DI PERSONE DA ABUSO DI				
SOSTANZE STUPEFACENTI O PSICOTROPE		0	1	--

Dati elaborati alla data del 22/04/2008

I dati sopra riportati rientrano a norma del D.Lgs. 6.9.1989, n. 322, nelle statistiche ufficiali prodotte da Sistema Statistico Nazionale.

REGIONE LOMBARDIA		01/01/2006	01/01/2007	Variazione
		31/12/2006	31/12/2007	%
SEQUESTRI DI SOSTANZE	kg.	8.367,038	6.794,033	-18,80
STUPEFACENTI O PSICOTROPE	<i>di cui:</i>			
EROINA	kg.	271,752	873,427	221,41
COCAINA	kg.	1.385,415	1.254,232	-9,47
CANNABIS	<i>di cui:</i>	5.553,533	4.243,523	-23,59
<i>hashish</i>	kg.	5.369,372	3.997,761	-25,55
<i>marijuana</i>	kg.	184,161	245,762	33,45
<i>piante</i>	nr.	929	791	-14,85
AMFETAMINICI				
<i>in dosi</i>	nr.	19.699	213.288	982,74
<i>in polvere</i>	kg.	0,314	7,664	2.340,76
L.S.D.	nr.	172	565	228,49
OPERAZIONI ANTIDROGA	nr.	3.644	4.135	13,47
PERSONE SEGNALATE	nr.	5.111	5.953	16,47
ALL' AUTORITA' GIUDIZIARIA				
in stato di:				
<i>arresto</i>	nr.	4.173	5.068	21,45
<i>libertà</i>	nr.	829	795	-4,10
<i>irreperibilità</i>	nr.	109	90	-17,43
dati parziali :				
<i>stranieri</i>	nr.	2.626	3.172	20,79
<i>minori</i>	nr.	117	132	12,82
DECESSI DI PERSONE DA ABUSO DI				
SOSTANZE STUPEFACENTI O PSICOTROPE	nr.	41	55	34,15

Dati elaborati alla data del 22/04/2008

I dati sopra riportati rientrano a norma del D.Lgs. 6.9.1989, n. 322, nelle statistiche ufficiali prodotte da Sistema Statistico Nazionale.

REGIONE TRENTO ALTO ADIGE		01/01/2006	01/01/2007	Variazione
		31/12/2006	31/12/2007	%
SEQUESTRI DI SOSTANZE	kg.	957,215	1.768,956	84,80
STUPEFACENTI O PSICOTROPE	<i>di cui:</i>			
EROINA	kg.	1,571	15,841	908,34
COCAINA	kg.	34,103	126,685	271,48
CANNABIS	<i>di cui:</i>	564,886	1.321,893	134,01
<i>hashish</i>	kg.	259,293	629,027	142,59
<i>marijuana</i>	kg.	305,593	692,866	126,73
<i>piante</i>	nr.	879	2.637	200,00
AMFETAMINICI				
<i>in dosi</i>	nr.	824	29.589	3.490,90
<i>in polvere</i>	kg.	0,067	0,072	7,46
L.S.D.	nr.	53	2.293	4.226,42
OPERAZIONI ANTIDROGA	nr.	393	427	8,65
PERSONE SEGNALATE	nr.	632	629	-0,47
ALL' AUTORITA' GIUDIZIARIA				
<i>in stato di:</i>				
<i>arresto</i>	nr.	456	501	9,87
<i>libertà</i>	nr.	163	108	-33,74
<i>irreperibilità</i>	nr.	13	20	53,85
<i>dati parziali :</i>				
<i>stranieri</i>	nr.	227	283	24,67
<i>minori</i>	nr.	26	25	-3,85
DECESSI DI PERSONE DA ABUSO DI				
SOSTANZE STUPEFACENTI O PSICOTROPE	nr.	4	9	125,00

Dati elaborati alla data del 22/04/2008

I dati sopra riportati rientrano a norma del D.Lgs. 6.9.1989, n. 322, nelle statistiche ufficiali prodotte da Sistema Statistico Nazionale.

REGIONE VENETO		01/01/2006	01/01/2007	Variazione
		31/12/2006	31/12/2007	%
SEQUESTRI DI SOSTANZE	kg.	854,846	548,787	-35,80
STUPEFACENTI O PSICOTROPE	<i>di cui:</i>			
EROINA	kg.	86,240	77,717	-9,88
COCAINA	kg.	145,144	136,977	-5,63
CANNABIS	<i>di cui:</i>	478,871	309,232	-35,42
<i>hashish</i>	kg.	181,882	250,990	38,00
<i>marijuana</i>	kg.	296,989	58,242	-80,39
<i>piante</i>	nr.	1.279	1.957	53,01
AMFETAMINICI				
<i>in dosi</i>	nr.	24.365	19.721	-19,06
<i>in polvere</i>	kg.	0,681	0,589	-13,51
L.S.D.	nr.	90	127	41,11
OPERAZIONI ANTIDROGA	nr.	1.075	1.095	1,86
PERSONE SEGNALATE	nr.	1.676	1.830	9,19
ALL' AUTORITA' GIUDIZIARIA				
in stato di:				
<i>arresto</i>	nr.	1.270	1.349	6,22
<i>libertà</i>	nr.	383	467	21,93
<i>irreperibilità</i>	nr.	23	14	-39,13
dati parziali :				
<i>stranieri</i>	nr.	836	986	17,94
<i>minori</i>	nr.	51	37	-27,45
DECESSI DI PERSONE DA ABUSO DI SOSTANZE STUPEFACENTI O PSICOTROPE	nr.	34	49	44,12

Dati elaborati alla data del 22/04/2008

I dati sopra riportati rientrano a norma del D.Lgs. 6.9.1989, n. 322, nelle statistiche ufficiali prodotte da Sistema Statistico Nazionale.

REGIONE FRIULI VENEZIA GIULIA		01/01/2006	01/01/2007	Variazione
		31/12/2006	31/12/2007	%
SEQUESTRI DI SOSTANZE	kg.	426,215	361,524	-15,18
STUPEFACENTI O PSICOTROPE	<i>di cui:</i>			
EROINA	kg.	382,624	237,482	-37,93
COCAINA	kg.	7,154	10,348	44,65
CANNABIS	<i>di cui:</i>	36,070	112,362	211,51
<i>hashish</i>	kg.	25,883	102,341	295,40
<i>marijuana</i>	kg.	10,187	10,021	-1,63
<i>piante</i>	nr.	756	1.259	66,53
AMFETAMINICI				
<i>in dosi</i>	nr.	1.199	494	-58,80
<i>in polvere</i>	kg.	0,019	1,024	5.289,47
L.S.D.	nr.	11	238	2.063,64
OPERAZIONI ANTIDROGA	nr.	395	378	-4,30
PERSONE SEGNALATE	nr.	577	588	1,91
ALL' AUTORITA' GIUDIZIARIA				
<i>in stato di:</i>				
<i>arresto</i>	nr.	381	438	14,96
<i>libertà</i>	nr.	195	147	-24,62
<i>irreperibilità</i>	nr.	1	3	200,00
<i>dati parziali :</i>				
<i>stranieri</i>	nr.	155	207	33,55
<i>minori</i>	nr.	22	28	27,27
DECESSI DI PERSONE DA ABUSO DI				
SOSTANZE STUPEFACENTI O PSICOTROPE	nr.	12	8	-33,33

Dati elaborati alla data del 22/04/2008

I dati sopra riportati rientrano a norma del D.Lgs. 6.9.1989, n. 322, nelle statistiche ufficiali prodotte da Sistema Statistico Nazionale.

REGIONE LIGURIA		01/01/2006	01/01/2007	Variazione
		31/12/2006	31/12/2007	%
SEQUESTRI DI SOSTANZE	kg.	3.411,021	2.926,828	-14,19
STUPEFACENTI O PSICOTROPE	<i>di cui:</i>			
EROINA	kg.	17,253	15,845	-8,16
COCAINA	kg.	153,299	226,054	47,46
CANNABIS	<i>di cui:</i>	3.239,648	2.683,852	-17,16
<i>hashish</i>	kg.	3.233,965	2.623,679	-18,87
<i>marijuana</i>	kg.	5,683	60,173	958,82
<i>piante</i>	nr.	412	198	-51,94
AMFETAMINICI				
<i>in dosi</i>	nr.	708	1.238	74,86
<i>in polvere</i>	kg.	0,113	0,011	-90,27
L.S.D.	nr.	0	87	--
OPERAZIONI ANTIDROGA	nr.	720	899	24,86
PERSONE SEGNALATE	nr.	1.059	1.388	31,07
ALL' AUTORITA' GIUDIZIARIA				
<i>in stato di:</i>				
<i>arresto</i>	nr.	787	1.021	29,73
<i>libertà</i>	nr.	262	347	32,44
<i>irreperibilità</i>	nr.	10	20	100,00
<i>dati parziali :</i>				
<i>stranieri</i>	nr.	361	496	37,40
<i>minori</i>	nr.	44	54	22,73
DECESSI DI PERSONE DA ABUSO DI				
SOSTANZE STUPEFACENTI O PSICOTROPE	nr.	23	15	-34,78

Dati elaborati alla data del 22/04/2008

I dati sopra riportati rientrano a norma del D.Lgs. 6.9.1989, n. 322, nelle statistiche ufficiali prodotte da Sistema Statistico Nazionale.

REGIONE EMILIA ROMAGNA		01/01/2006	01/01/2007	Variazione
		31/12/2006	31/12/2007	%
SEQUESTRI DI SOSTANZE	kg.	1.153,493	2.715,835	135,44
STUPEFACENTI O PSICOTROPE	<i>di cui:</i>			
EROINA	kg.	62,123	127,518	105,27
COCAINA	kg.	146,174	185,140	26,66
CANNABIS	<i>di cui:</i>	942,921	2.282,705	142,09
<i>hashish</i>	kg.	925,413	2.192,083	136,88
<i>marijuana</i>	kg.	17,508	90,622	417,60
<i>piante</i>	nr.	938	2.424	158,42
AMFETAMINICI				
<i>in dosi</i>	nr.	8.856	23.894	169,81
<i>in polvere</i>	kg.	0,955	1,141	19,48
L.S.D.	nr.	303	1.630	437,95
OPERAZIONI ANTIDROGA	nr.	1.692	1.850	9,34
PERSONE SEGNALATE	nr.	2.828	2.897	2,44
ALL' AUTORITA' GIUDIZIARIA				
in stato di:				
<i>arresto</i>	nr.	2.203	2.261	2,63
<i>libertà</i>	nr.	579	615	6,22
<i>irreperibilità</i>	nr.	46	21	-54,35
dati parziali :				
<i>stranieri</i>	nr.	1.362	1.426	4,70
<i>minori</i>	nr.	89	70	-21,35
DECESSI DI PERSONE DA ABUSO DI				
SOSTANZE STUPEFACENTI O PSICOTROPE	nr.	51	47	-7,84

Dati elaborati alla data del 22/04/2008

I dati sopra riportati rientrano a norma del D.Lgs. 6.9.1989, n. 322, nelle statistiche ufficiali prodotte da Sistema Statistico Nazionale.

REGIONE TOSCANA		01/01/2006	01/01/2007	Variazione
		31/12/2006	31/12/2007	%
SEQUESTRI DI SOSTANZE	kg.	965,081	1.485,014	53,87
STUPEFACENTI O PSICOTROPE	<i>di cui:</i>			
EROINA	kg.	65,832	150,883	129,19
COCAINA	kg.	258,387	117,819	-54,40
CANNABIS	<i>di cui:</i>	635,008	1.073,178	69,00
<i>hashish</i>	kg.	599,099	1.043,976	74,26
<i>marijuana</i>	kg.	35,909	29,202	-18,68
<i>piante</i>	nr.	1.195	1.474	23,35
AMFETAMINICI				
<i>in dosi</i>	nr.	7.055	7.310	3,61
<i>in polvere</i>	kg.	0,220	0,800	263,64
L.S.D.	nr.	64	15	-76,56
OPERAZIONI ANTIDROGA	nr.	1.371	1.419	3,50
PERSONE SEGNALATE	nr.	2.145	2.244	4,62
ALL' AUTORITA' GIUDIZIARIA				
in stato di:				
<i>arresto</i>	nr.	1.639	1.674	2,14
<i>libertà</i>	nr.	480	549	14,38
<i>irreperibilità</i>	nr.	26	21	-19,23
dati parziali :				
<i>stranieri</i>	nr.	897	941	4,91
<i>minori</i>	nr.	72	48	-33,33
DECESSI DI PERSONE DA ABUSO DI				
SOSTANZE STUPEFACENTI O PSICOTROPE	nr.	33	40	21,21

Dati elaborati alla data del 22/04/2008

I dati sopra riportati rientrano a norma del D.Lgs. 6.9.1989, n. 322, nelle statistiche ufficiali prodotte da Sistema Statistico Nazionale.

REGIONE UMBRIA		01/01/2006	01/01/2007	Variazione
		31/12/2006	31/12/2007	%
SEQUESTRI DI SOSTANZE	kg.	527,527	165,046	-68,71
STUPEFACENTI O PSICOTROPE	<i>di cui:</i>			
EROINA	kg.	7,041	9,729	38,18
COCAINA	kg.	446,474	18,624	-95,83
CANNABIS	<i>di cui:</i>	73,950	133,956	81,14
<i>hashish</i>	kg.	70,519	26,169	-62,89
<i>marijuana</i>	kg.	3,431	107,787	3.041,56
<i>piante</i>	nr.	26	147	465,38
AMFETAMINICI				
<i>in dosi</i>	nr.	644	611	-5,12
<i>in polvere</i>	kg.	0,037	0,032	-13,51
L.S.D.	nr.	0	15	--
OPERAZIONI ANTIDROGA	nr.	280	290	3,57
PERSONE SEGNALATE	nr.	552	692	25,36
ALL' AUTORITA' GIUDIZIARIA				
<i>in stato di:</i>				
<i>arresto</i>	nr.	460	391	-15,00
<i>libertà</i>	nr.	69	286	314,49
<i>irreperibilità</i>	nr.	23	15	-34,78
<i>dati parziali :</i>				
<i>stranieri</i>	nr.	286	386	34,97
<i>minori</i>	nr.	6	8	33,33
DECESSI DI PERSONE DA ABUSO DI				
SOSTANZE STUPEFACENTI O PSICOTROPE	nr.	26	38	46,15

Dati elaborati alla data del 22/04/2008

I dati sopra riportati rientrano a norma del D.Lgs. 6.9.1989, n. 322, nelle statistiche ufficiali prodotte da Sistema Statistico Nazionale.

REGIONE MARCHE		01/01/2006	01/01/2007	Variazione
		31/12/2006	31/12/2007	%
SEQUESTRI DI SOSTANZE	kg.	181,665	211,158	16,23
STUPEFACENTI O PSICOTROPE	<i>di cui:</i>			
EROINA	kg.	7,744	59,263	665,28
COCAINA	kg.	58,946	39,250	-33,41
CANNABIS	<i>di cui:</i>	112,215	110,327	-1,68
<i>hashish</i>	kg.	54,912	100,406	82,85
<i>marijuana</i>	kg.	57,303	9,921	-82,69
<i>piante</i>	nr.	242	421	73,97
AMFETAMINICI				
<i>in dosi</i>	nr.	158	683	332,28
<i>in polvere</i>	kg.	0,548	2,239	308,58
L.S.D.	nr.	0	41	--
OPERAZIONI ANTIDROGA	nr.	557	650	16,70
PERSONE SEGNALATE	nr.	1.026	1.013	-1,27
ALL' AUTORITA' GIUDIZIARIA				
in stato di:				
<i>arresto</i>	nr.	576	657	14,06
<i>libertà</i>	nr.	449	352	-21,60
<i>irreperibilità</i>	nr.	1	4	300,00
dati parziali :				
<i>stranieri</i>	nr.	331	283	-14,50
<i>minori</i>	nr.	25	32	28,00
DECESSI DI PERSONE DA ABUSO DI				
SOSTANZE STUPEFACENTI O PSICOTROPE	nr.	21	25	19,05

Dati elaborati alla data del 22/04/2008

I dati sopra riportati rientrano a norma del D.Lgs. 6.9.1989, n. 322, nelle statistiche ufficiali prodotte da Sistema Statistico Nazionale.

REGIONE LAZIO		01/01/2006	01/01/2007	Variazione
		31/12/2006	31/12/2007	%
SEQUESTRI DI SOSTANZE		5.951,660	1.927,796	-67,61
STUPEFACENTI O PSICOTROPE di cui:				
EROINA	kg.	66,014	82,208	24,53
COCAINA	kg.	758,480	542,380	-28,49
CANNABIS di cui:	kg.	4.348,916	913,777	-78,99
<i>hashish</i>	kg.	4.187,531	577,799	-86,20
<i>marijuana</i>	kg.	161,385	335,978	108,18
<i>piante</i>	nr.	1.935	2.528	30,65
AMFETAMINICI				
<i>in dosi</i>	nr.	58.592	2.731	-95,34
<i>in polvere</i>	kg.	3,348	0,349	-89,58
L.S.D.	nr.	5	319	6.280,00
OPERAZIONI ANTIDROGA		2.654	2.927	10,29
PERSONE SEGNALATE		3.226	3.894	20,71
ALL' AUTORITA' GIUDIZIARIA				
in stato di:				
<i>arresto</i>	nr.	2.588	3.216	24,27
<i>libertà</i>	nr.	627	637	1,59
<i>irreperibilità</i>	nr.	11	41	272,73
dati parziali :				
<i>stranieri</i>	nr.	898	1.136	26,50
<i>minori</i>	nr.	111	136	22,52
DECESSI DI PERSONE DA ABUSO DI SOSTANZE STUPEFACENTI O PSICOTROPE		106	105	-0,94

Dati elaborati alla data del 22/04/2008

I dati sopra riportati rientrano a norma del D.Lgs. 6.9.1989, n. 322, nelle statistiche ufficiali prodotte da Sistema Statistico Nazionale.

REGIONE ABRUZZO		01/01/2006	01/01/2007	Variazione
		31/12/2006	31/12/2007	%
SEQUESTRI DI SOSTANZE		190,492	192,196	0,89
STUPEFACENTI O PSICOTROPE di cui:				
EROINA	kg.	134,013	86,003	-35,82
COCAINA	kg.	12,814	43,228	237,35
CANNABIS di cui:	kg.	43,663	62,849	43,94
<i>hashish</i>	kg.	22,338	49,297	120,69
<i>marijuana</i>	kg.	21,325	13,552	-36,45
<i>piante</i>	nr.	881	367	-58,34
AMFETAMINICI				
<i>in dosi</i>	nr.	472	966	104,66
<i>in polvere</i>	kg.	0,000	0,024	--
L.S.D.	nr.	0	8	--
OPERAZIONI ANTIDROGA		451	535	18,63
PERSONE SEGNALATE		857	1.045	21,94
ALL' AUTORITA' GIUDIZIARIA				
in stato di:				
<i>arresto</i>	nr.	674	780	15,73
<i>libertà</i>	nr.	180	262	45,56
<i>irreperibilità</i>	nr.	3	3	0,00
dati parziali :				
<i>stranieri</i>	nr.	124	159	28,23
<i>minori</i>	nr.	19	20	5,26
DECESSI DI PERSONE DA ABUSO DI				
SOSTANZE STUPEFACENTI O PSICOTROPE		10	10	0,00

Dati elaborati alla data del 22/04/2008

I dati sopra riportati rientrano a norma del D.Lgs. 6.9.1989, n. 322, nelle statistiche ufficiali prodotte da Sistema Statistico Nazionale.

REGIONE MOLISE		01/01/2006	01/01/2007	Variazione
		31/12/2006	31/12/2007	%
SEQUESTRI DI SOSTANZE		5,797	6,790	17,13
STUPEFACENTI O PSICOTROPE di cui:				
EROINA	kg.	0,139	0,048	-65,47
COCAINA	kg.	0,261	0,351	34,48
CANNABIS di cui:	kg.	5,395	6,389	18,42
<i>hashish</i>	kg.	3,964	5,163	30,25
<i>marijuana</i>	kg.	1,431	1,226	-14,33
<i>piante</i>	nr.	43	63	46,51
AMFETAMINICI				
<i>in dosi</i>	nr.	310	25	-91,94
<i>in polvere</i>	kg.	0,000	0,001	--
L.S.D.	nr.	0	0	--
OPERAZIONI ANTIDROGA		99	105	6,06
PERSONE SEGNALATE		179	138	-22,91
ALL' AUTORITA' GIUDIZIARIA				
in stato di:				
<i>arresto</i>	nr.	111	93	-16,22
<i>libertà</i>	nr.	63	45	-28,57
<i>irreperibilità</i>	nr.	5	0	-100,00
dati parziali :				
<i>stranieri</i>	nr.	19	3	-84,21
<i>minori</i>	nr.	3	14	366,67
DECESSI DI PERSONE DA ABUSO DI				
SOSTANZE STUPEFACENTI O PSICOTROPE		2	1	-50,00

Dati elaborati alla data del 22/04/2008

I dati sopra riportati rientrano a norma del D.Lgs. 6.9.1989, n. 322, nelle statistiche ufficiali prodotte da Sistema Statistico Nazionale.

REGIONE CAMPANIA		01/01/2006	01/01/2007	Variazione
		31/12/2006	31/12/2007	%
SEQUESTRI DI SOSTANZE		3.691,349	1.943,396	-47,35
STUPEFACENTI O PSICOTROPE di cui:				
EROINA	kg.	33,699	49,837	47,89
COCAINA	kg.	813,455	914,977	12,48
CANNABIS di cui:	kg.	2.777,158	942,540	-66,06
<i>hashish</i>	kg.	2.285,134	639,139	-72,03
<i>marijuana</i>	kg.	492,024	303,401	-38,34
<i>piante</i>	nr.	15.308	25.909	69,25
AMFETAMINICI				
<i>in dosi</i>	nr.	2.701	1.108	-58,98
<i>in polvere</i>	kg.	7,156	0,641	-91,04
L.S.D.	nr.	0	0	--
OPERAZIONI ANTIDROGA		2.148	2.234	4,00
PERSONE SEGNALATE		3.615	3.795	4,98
ALL' AUTORITA' GIUDIZIARIA				
in stato di:				
<i>arresto</i>	nr.	3.143	3.436	9,32
<i>libertà</i>	nr.	432	289	-33,10
<i>irreperibilità</i>	nr.	40	70	75,00
dati parziali :				
<i>stranieri</i>	nr.	373	308	-17,43
<i>minori</i>	nr.	113	98	-13,27
DECESSI DI PERSONE DA ABUSO DI SOSTANZE STUPEFACENTI O PSICOTROPE		87	112	28,74

Dati elaborati alla data del 22/04/2008

I dati sopra riportati rientrano a norma del D.Lgs. 6.9.1989, n. 322, nelle statistiche ufficiali prodotte da Sistema Statistico Nazionale.

REGIONE PUGLIA		01/01/2006	01/01/2007	Variazione
		31/12/2006	31/12/2007	%
SEQUESTRI DI SOSTANZE	kg.	3.997,137	1.209,340	-69,74
STUPEFACENTI O PSICOTROPE	<i>di cui:</i>			
EROINA	kg.	91,628	34,812	-62,01
COCAINA	kg.	105,241	46,142	-56,16
CANNABIS	<i>di cui:</i>	3.799,716	1.128,232	-70,31
<i>hashish</i>	kg.	662,629	191,349	-71,12
<i>marijuana</i>	kg.	3.137,087	936,883	-70,14
<i>piante</i>	nr.	7.245	1.726	-76,18
AMFETAMINICI				
<i>in dosi</i>	nr.	674	875	29,82
<i>in polvere</i>	kg.	0,019	0,118	521,05
L.S.D.	nr.	161	12	-92,55
OPERAZIONI ANTIDROGA	nr.	1.376	1.206	-12,35
PERSONE SEGNALATE	nr.	2.544	2.133	-16,16
ALL' AUTORITA' GIUDIZIARIA				
in stato di:				
<i>arresto</i>	nr.	2.023	1.743	-13,84
<i>libertà</i>	nr.	479	334	-30,27
<i>irreperibilità</i>	nr.	42	56	33,33
dati parziali :				
<i>stranieri</i>	nr.	250	144	-42,40
<i>minori</i>	nr.	90	75	-16,67
DECESSI DI PERSONE DA ABUSO DI				
SOSTANZE STUPEFACENTI O PSICOTROPE	nr.	18	19	5,56

Dati elaborati alla data del 22/04/2008

I dati sopra riportati rientrano a norma del D.Lgs. 6.9.1989, n. 322, nelle statistiche ufficiali prodotte da Sistema Statistico Nazionale.

REGIONE BASILICATA		01/01/2006	01/01/2007	Variazione
		31/12/2006	31/12/2007	%
SEQUESTRI DI SOSTANZE	kg.	6,563	30,128	359,06
STUPEFACENTI O PSICOTROPE	<i>di cui:</i>			
EROINA	kg.	0,212	0,402	89,62
COCAINA	kg.	0,370	0,212	-42,70
CANNABIS	<i>di cui:</i>	5,979	29,512	393,59
<i>hashish</i>	kg.	4,258	27,676	549,98
<i>marijuana</i>	kg.	1,721	1,836	6,68
<i>piante</i>	nr.	246	107	-56,50
AMFETAMINICI				
<i>in dosi</i>	nr.	0	0	--
<i>in polvere</i>	kg.	0,000	0,000	--
L.S.D.	nr.	0	0	--
OPERAZIONI ANTIDROGA	nr.	103	108	4,85
PERSONE SEGNALATE	nr.	176	218	23,86
ALL' AUTORITA' GIUDIZIARIA				
in stato di:				
<i>arresto</i>	nr.	140	170	21,43
<i>libertà</i>	nr.	36	48	33,33
<i>irreperibilità</i>	nr.	0	0	--
dati parziali :				
<i>stranieri</i>	nr.	1	2	100,00
<i>minori</i>	nr.	5	9	80,00
DECESSI DI PERSONE DA ABUSO DI				
SOSTANZE STUPEFACENTI O PSICOTROPE	nr.	7	1	-85,71

Dati elaborati alla data del 22/04/2008

I dati sopra riportati rientrano a norma del D.Lgs. 6.9.1989, n. 322, nelle statistiche ufficiali prodotte da Sistema Statistico Nazionale.

REGIONE CALABRIA		01/01/2006	01/01/2007	Variazione
		31/12/2006	31/12/2007	%
SEQUESTRI DI SOSTANZE		258,244	265,968	2,99
STUPEFACENTI O PSICOTROPE di cui:				
EROINA	kg.	5,140	8,941	73,95
COCAINA	kg.	109,889	12,057	-89,03
CANNABIS di cui:	kg.	141,772	244,598	72,53
<i>hashish</i>	kg.	61,871	35,039	-43,37
<i>marijuana</i>	kg.	79,901	209,559	162,27
<i>piante</i>	nr.	47.494	42.646	-10,21
AMFETAMINICI				
<i>in dosi</i>	nr.	307	194	-36,81
<i>in polvere</i>	kg.	0,100	0,309	209,00
L.S.D.	nr.	0	0	--
OPERAZIONI ANTIDROGA		573	638	11,34
PERSONE SEGNALATE		1.056	1.323	25,28
ALL' AUTORITA' GIUDIZIARIA				
in stato di:				
<i>arresto</i>	nr.	773	858	11,00
<i>libertà</i>	nr.	275	458	66,55
<i>irreperibilità</i>	nr.	8	7	-12,50
dati parziali :				
<i>stranieri</i>	nr.	53	75	41,51
<i>minori</i>	nr.	17	29	70,59
DECESSI DI PERSONE DA ABUSO DI				
SOSTANZE STUPEFACENTI O PSICOTROPE		8	11	37,50

Dati elaborati alla data del 22/04/2008

I dati sopra riportati rientrano a norma del D.Lgs. 6.9.1989, n. 322, nelle statistiche ufficiali prodotte da Sistema Statistico Nazionale.

REGIONE SICILIA		01/01/2006	01/01/2007	Variazione
		31/12/2006	31/12/2007	%
SEQUESTRI DI SOSTANZE	kg.	476,078	2.383,055	400,56
STUPEFACENTI O PSICOTROPE	<i>di cui:</i>			
EROINA	kg.	2,147	26,522	1.135,31
COCAINA	kg.	47,338	73,194	54,62
CANNABIS	<i>di cui:</i>	426,403	2.283,199	435,46
<i>hashish</i>	kg.	360,657	947,379	162,68
<i>marijuana</i>	kg.	65,746	1.335,820	1.931,79
<i>piante</i>	nr.	10,073	1.434,496	14.141,00
AMFETAMINICI				
<i>in dosi</i>	nr.	1.570	4.416	181,27
<i>in polvere</i>	kg.	0,007	0,016	128,57
L.S.D.	nr.	216	3	-98,61
OPERAZIONI ANTIDROGA	nr.	1.246	1.031	-17,26
PERSONE SEGNALATE	nr.	2.622	2.338	-10,83
ALL' AUTORITA' GIUDIZIARIA				
in stato di:				
<i>arresto</i>	nr.	2.078	1.603	-22,86
<i>libertà</i>	nr.	524	705	34,54
<i>irreperibilità</i>	nr.	20	30	50,00
dati parziali :				
<i>stranieri</i>	nr.	133	135	1,50
<i>minori</i>	nr.	109	68	-37,61
DECESSI DI PERSONE DA ABUSO DI				
SOSTANZE STUPEFACENTI O PSICOTROPE	nr.	17	21	23,53

Dati elaborati alla data del 22/04/2008

I dati sopra riportati rientrano a norma del D.Lgs. 6.9.1989, n. 322, nelle statistiche ufficiali prodotte da Sistema Statistico Nazionale.

REGIONE SARDEGNA		01/01/2006	01/01/2007	Variazione
		31/12/2006	31/12/2007	%
SEQUESTRI DI SOSTANZE	kg.	280,556	261,443	-6,81
STUPEFACENTI O PSICOTROPE	<i>di cui:</i>			
EROINA	kg.	13,167	13,685	3,93
COCAINA	kg.	44,010	42,144	-4,24
CANNABIS	<i>di cui:</i>	210,178	204,276	-2,81
<i>hashish</i>	kg.	185,371	158,341	-14,58
<i>marijuana</i>	kg.	24,807	45,935	85,17
<i>piante</i>	nr.	4.234	2.719	-35,78
AMFETAMINICI				
<i>in dosi</i>	nr.	1.516	2.362	55,80
<i>in polvere</i>	kg.	9,794	0,070	-99,29
L.S.D.	nr.	50	17	-66,00
OPERAZIONI ANTIDROGA	nr.	964	930	-3,53
PERSONE SEGNALATE	nr.	1.566	1.411	-9,90
ALL' AUTORITA' GIUDIZIARIA				
in stato di:				
<i>arresto</i>	nr.	1.181	1.082	-8,38
<i>libertà</i>	nr.	368	318	-13,59
<i>irreperibilità</i>	nr.	17	11	-35,29
dati parziali :				
<i>stranieri</i>	nr.	120	65	-45,83
<i>minori</i>	nr.	60	40	-33,33
DECESSI DI PERSONE DA ABUSO DI				
SOSTANZE STUPEFACENTI O PSICOTROPE	nr.	15	19	26,67

Dati elaborati alla data del 22/04/2008

I dati sopra riportati rientrano a norma del D.Lgs. 6.9.1989, n. 322, nelle statistiche ufficiali prodotte da Sistema Statistico Nazionale.



Volume Stampato a cura della Direzione Centrale per la Documentazione e la Statistica
Ufficio I – Documentazione Generale
Via Cavour, 6 00184 Roma
statistica@interno.it